Küresel İşgale Destansı Direniş

15 Temmuz Milli İrade Zaferi

Birinci Yılı Anısına

•2017•

15

TEMMUZ

15 Temmuz Milli İrade Zaferi

2017

15

TEMMUZ

15 Temmuz Milli İrade Zaferi

Memur-Sen Adına İmtiyaz Sahibi	:	Ali YALÇIN
Genel Yayın Yönetmeni	:	Mehmet Emin ESEN
Yayın Kurulu	:	Metin MEMİŞ Günay KAYA Mehmet BAYRAKTUTAR Mehmet Emin ESEN Hacı Bayram TONBUL Levent USLU
Yayına Hazırlık	:	Bilal Fatih ÇALIŞKAN Egemen DOĞAN Sercan TÜRKYILMAZ
Grafik Tasarım	:	İrem DENİZ
Yayın İdare Merkezi	:	Oğuzlar Mahallesi 1371 Sokak No:1 Balgat Çankaya/ANKARA Tel: (0312) 230 09 72-73 / 230 48 98 Bürocell: (0533) 657 97 03-04 Faks: (0312) 230 39 89 www.memursen.org.tr
Baskı	:	Semih Ofset Matbaacılık Yayıncılık ve Ambalaj Tic. Ltd.Şti. Büyük Sanayi Çilingir Sok. 26/47 İskitler/ANKARA 0 (312) 341 40 75 - 0 (312) 341 98 98 www.semihofset.com.tr

Ali YALÇIN
Memur-Sen Genel Başkanı

TAKDİM

Dünyanın hızla kaosa sürüklendiği bir dönemde, küresel emperyalist güçlerin taşeronları eliyle boyunduruk altına almaya çalıştığı Türkiye'nin tam bağımsızlık iradesinin tüm haşmetiyle kendini gösterdiği tarih olan 15 Temmuz, aynı zamanda milli iradenin tam tecelli ettiği demokratik Türkiye mücadelesinin şahikasıdır. Çünkü millet, o gece kurulan hain pusuyu, iradesini tüm çıplaklığıyla ortaya koyarak dağıtmıştır.

Evet… 15 Temmuz 2016'da milletin silahlarını millete karşı kullananlar küresel emperyalistlerin işgal girişimine taşeronluk yapmışlardır. Fakat aziz milletimiz, tarihte eşine pek rastlanmayacak şekilde ateş kusan makineleri tabiri caizse elleriyle durdurmuş, işgalcilere ve taşeronlara bu aziz vatana "namahrem eli değdirtmeyeceklerini" göstermiştir. O geceki direnişte 249 şehit verdik. 2000'in üzerinde gazimiz var.

Milletimizin değerleriyle yoğrulmuş MEMUR-SEN ailesi olarak, her bir üyemizle, örgütlülüğümüzle ilk saatlerden itibaren bu muhteşem destanın ön saflarında bulunmanın onurunu hep yaşadık. O gece sokaklarda gökten yağan mermilere, sokaktaki tanklara karşı milletimizle beraber mücadele ettik. İşgal girişiminden hemen sonra başlayan demokrasi nöbetlerine teşkilatlarımızla katılırken, gerek konfederasyon başkanı olarak bendeniz, gerek bağlı sendikalarımızın başkanları şehir şehir dolaşarak milletimizin kutlu direnişine omuz verdik.

Yine aynı dönemde başlamak üzere, gerek ulusal gerekse uluslararası çapta yaptığımız faaliyetlerle 15 Temmuz hakkında bilgilendirme toplantıları yaptık. Faaliyet alanımızı genişlettiğimiz bu süreçte MEMUR-SEN olarak , başta medeniyet coğrafyamızdakiler olmak üzere dünyanın birçok ülkesindeki muhataplarımıza FETÖ ve onun kirli oyunlarını deşifre eden bilgiler verdik. Yayınlarımızla bu faaliyetlerimizi destekledik.

"Küresel İşgale Destansı Direniş: 15 Temmuz Milli İrade Zaferi" başlığıyla hazırladığımız elinizdeki kataloğumuz, 15 Temmuz'a ilişkin faaliyetlerimizin son halkasını oluşturuyor. Görsel hafızayı desteklemek amacıyla hazırladığımız kataloğumuz aynı zamanda son bir yıl içinde yaptığımız 15 Temmuz faaliyetlerimizin de özeti niteliğini taşıyor.

Bu çalışmamızın asıl amacı hem o gün direnen milletin destanını unutturmamak, hem de muhasebe için katkıda bulunmak. Her an muhasebede bulunmak, dirilişin taşlarını döşemek anlamına geliyor. Unutmak zillettir çünkü.

22.00 ‘İHTİLAL OLDU EVİNİZE GİDİN’

İstanbul Boğaziçi Köprüsü’nde tanklar, askeri araçlar görünmeye başladı. Köprüyü işgal eden askerler bir taraftan da ‘İhtilal oldu, evinize gidin’ diyordu.

Saat 22.00'da Ankara'da F16'lar ses hızını aşarak alçak uçuş yapmaya başladı.

O Sırada...

Köprüler trafiğe kapatılıp, jetler alçak uçuş yapmaya başladığında, Memur-Sen Genel Başkanı Ali Yalçın gelişmelerin mahiyetini anlamak için telefon trafiğini başlatır. Memur-Sen Yönetim Kurulu üyelerini arayarak atılacak adımlarla ilgili istişarelerde bulunan Yalçın, daha sonra canlı yayınlara bağlanarak, hem darbe girişimine ilk tepkiyi veren STK başkanı olur hem de sayısı 1 Milyon Memur-Sen üyesini 81 ilde milli iradenin yanında, darbeci hainlerin karşısında durmaya çağırır.

İstanbul | 15 TEMMUZ 2016

23.03

BAŞBAKAN YILDIRIM:

BU BİR KALKIŞMADIR, PABUÇ BIRAKMAYACAĞIZ

Başbakan Binali Yıldırım televizyonlara telefonla bağlanarak, 'Bu bir kalkışmadır, pabuç bırakmayacağız' dedi.

23.17 | 15 TEMMUZ 2016

Memur-Sen'e bağlı sendikalar ve il teşkilatları mesaj yoluyla, üyelerine "alanlara inin" çağrısı yaptı.

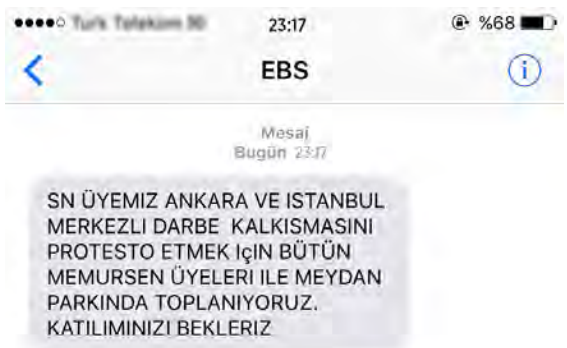

23.33 | 15 TEMMUZ 2016

YALÇIN: MİLLET İRADESİNİN ÜZERİNDE VESAYETİ REDDEDİYORUZ

Ankara

15 TEMMUZ 2016

23.58

Ülke TV / Yalçın: Tüm Milletimizi Alanlara Bekliyoruz

Milletimiz kendi iradesine sahip çıkacaktır. Yapılan bu hain girişimi doğru bulmuyoruz. Milletimiz kendi iradesinin üzerindeki hiçbir vesayeti kabul etmez, tüm milletimizi alanlarda bekliyoruz.

Ankara

16 TEMMUZ 2016

00.03

24 TV / Yalçın: 1 Milyon Üyemizle Darbenin Sonuna Kadar Karşısındayız

Demokrasinin sonuna kadar yanında, millet iradesinin sonuna kadar yanında olan bir teşkilat olarak, Türkiye'nin en büyük hareketi olarak, bugün demokrasiye sahip çıkma günüdür. Bu darbe girişiminin sonuna kadar karşısındayız. Şuan meydana geçiyoruz, bütün milletimizi sokaklara davet ediyoruz.

Ankara

16 TEMMUZ 2016

03.40

TRT / Yalçın: Türkiye'de Demokrasi Kazanmıştır

Türkiye, demokrasi tarihinde çok önemli bir kesiti yaşıyor. Halk kendi iradesine sahip çıkıyor. Millet, darbe heveslisi bir kısım kendini bilmezlere haddini bildiriyor. Gün ağarana kadar sokaklarda olun ve iradenize sahip çıkın. Türkiye şu an çok önemli bir sınav veriyor. Türkiye'de bir kısım paralel oluşumlar Türkiye'nin iradesini ipotek altına almak istiyorlar, Türkiye'ye operasyon çekmek istiyorlar. Türkiye buna müsaade etmeyecek kadar güçlüdür, bu halk bilinçlidir. Memur-Sen ailesi olarak, Türkiye'nin en büyük emek hareketi olarak, bir milyon üyemizi "gün bugündür evde durma günü değildir irademize sahip çıkma günüdür." diyerek alanlara çağırıyoruz.

TRT Haber Stüdyosu

Ankara

00.15

TRT'DE KORSAN BİLDİRİ OKUNDU

Darbe girişiminin yaşandığı gece Ankara'da bulunan TRT binasını ele geçiren darbeciler, canlı yayında bir darbe metni okutmak ve sıkıyönetimi ilan etmek için harekete geçti. Metni okumak için ilk önce darbeci Yarbay Ümit Gençer hazırlandı ancak son dakika değişikliği ile bu karardan vazgeçilerek, korsan bildiri silah zoru ile TRT Nöbetçi Spikeri Tijen Karaş'a okutuldu.

Öte yandan Memur-Sen Konfederasyonu'na bağlı Birlik Haber-Sen Genel Başkanı Ömer Budak ve beraberindeki Birlik Haber-Sen'liler, TRT'deki darbecilerle mücadele etti, milletle birlikte darbecileri derdest ederek, sürecin önemli bir paydaşı oldular.

00.25 "BİZ ÖLÜMÜNE ÖLÜMÜNE..."

O tarihi gecede, medya da tarihi bir sınav veriyordu. Haber kanalları darbeye karşı yapılan açıklamaları ortak yayınla vererek bilgilendirme görevlerini yerine getirirken, darbecilerin yaptığı açıklamaları ise görmeyerek demokrasiden yana tavır aldılar.

İstanbul

03.10

HAİNLER CNN TÜRK'Ü DE HEDEF ALDI

Cumhurbaşkanı Erdoğan'ın FaceTime üzerinden CNN Türk televizyonuna bağlanarak halkı darbeye direnmeye çağırması üzerine darbeciler harekete geçti. TRT'de bildiri okunmasının yeterli olmadığını anlayan darbeci hainler diğer medya organlarına da operasyona giriştiler.

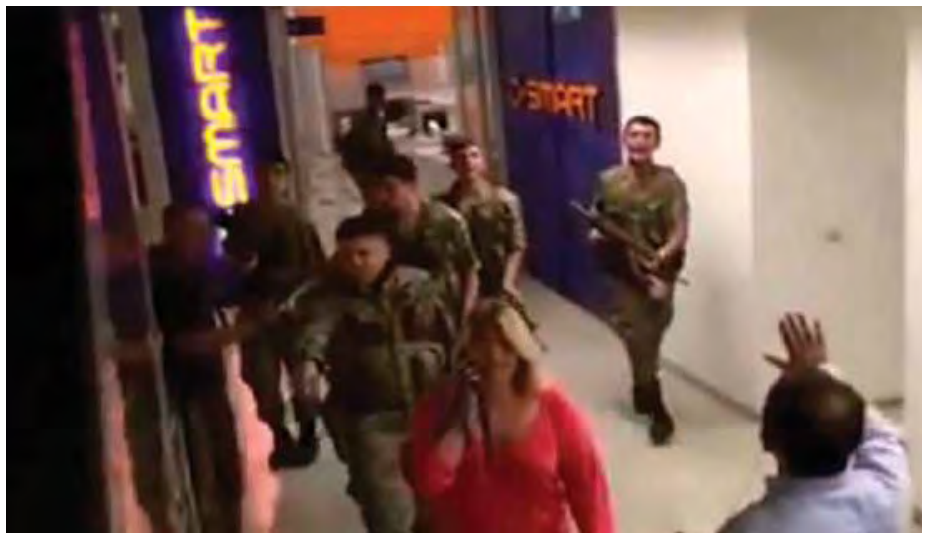

Hainler, engelleri tanklarla aşmaya çalıştı.

BAŞARAMADILAR

TEK BAYRAK ALTINDA

YEKVÜCUT

Cumhurbaşkanı Erdoğan'ın çağrısıyla sokaklara dökülen yüz binlerce kişiyi en iyi özetleyen fotoğraflardan biri Ankara'da TRT'nin önünde çekildi. TRT'yi darbecilerden kurtarmak isteyen her görüş ve inançtan insanın ortak paydası Türk bayrağıydı.

TRT
California

GENELKURMAY
-İLK ÇATIŞMA-

Ankara

15 Temmuz darbe girişimi gecesi Genelkurmay'da yaşanan çatışmalara ilişkin kamera kayıtlarında yeralan görüntülerde, Genelkurmay Karargâhı'nın güney nizamiyesinde cuntacı bir asker binadan arabasıyla çıkış yapmak istiyor, ancak kapıda görevli bir asker buna izin vermeyince, bunun üzerine cuntacı askerin emir subayı silahını doğrultuyor ve bariyeri kırarak arabayı çıkışa izin vermeyen askerin üzerine sürüyor.

ERDOĞAN: HALKIN GÜCÜNÜN ÜSTÜNE GÜÇ TANIMIYORUM

İstanbul

Cumhurbaşkanı Recep Tayyip Erdoğan, Türk Silahlı Kuvvetleri içindeki bir grup tarafından gerçekleştirilen kalkışmaya ilişkin açıklamalarda bulundu. CNN Türk'e görüntülü ve canlı olarak bağlanan Cumhurbaşkanı Erdoğan, bu gelişmenin Türk Silahlı Kuvvetleri'nin içerisindeki bir azınlığın kalkışma hareketi olduğunu belirterek, "Paralel yapılanmanın teşvik ettiği, üst aklın kullandığı bir harekettir. Ülkemizin birliği, beraberliği, bütünlüğüne yönelik bu harekete karşı, inanıyorum ki milletçe vereceğimiz güzel bir cevapla bunlar gerekli olan cezayı alacaklardır" dedi.

Marmaris

Marmaris Basın Açıklaması

Atatürk Havalimanı

Atatürk Havalimanı

Atatürk Havalimanı

ÖZGÜR BİR GÖKYÜZÜ İÇİN

Binlerce kişi Cumhurbaşkanı Recep Tayyip Erdoğan'ın çağrısı üzerine Atatürk Havalimanı'na doğru yürüyüşe geçti.

AVALİMANI

ATATÜRK HAVALİMA

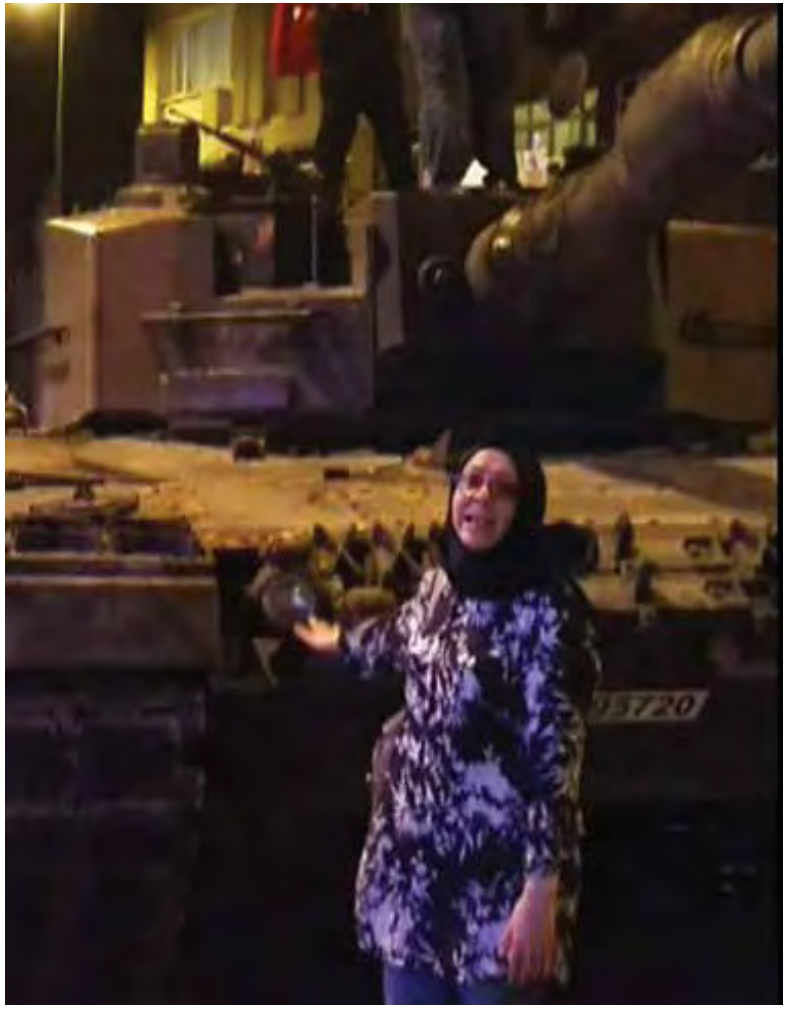

Son Terörist Bu Topraklardan Sökülüp Atılana Kadar

AYAKTAYIZ

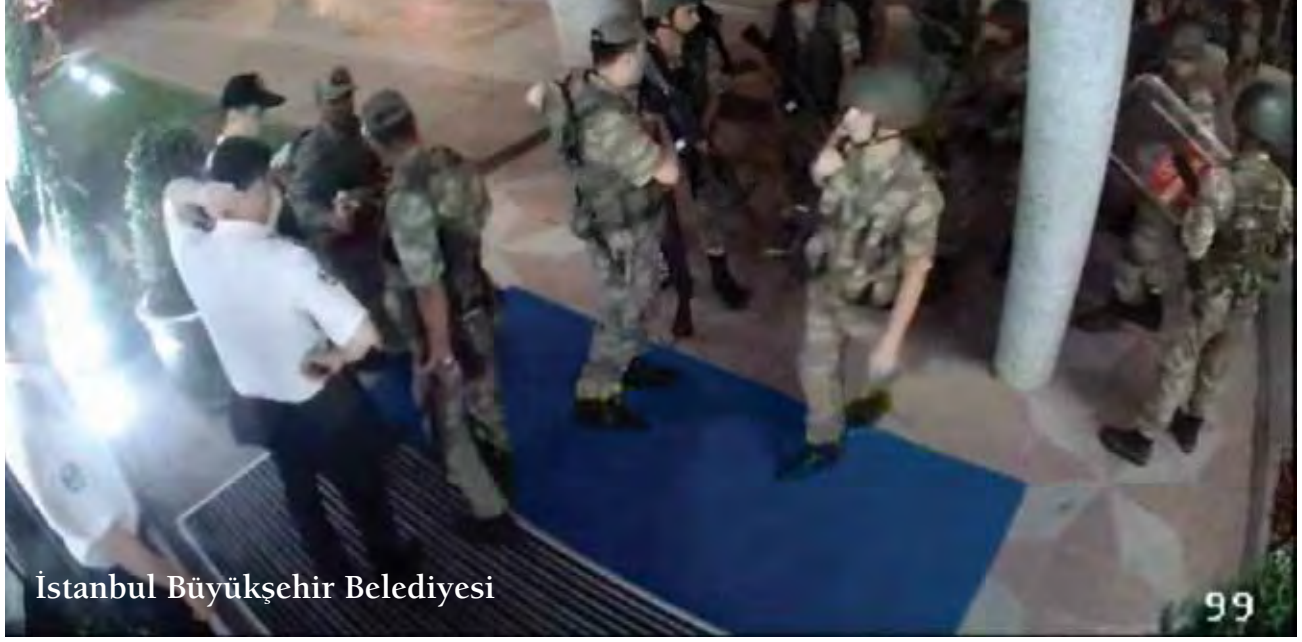
İstanbul Büyükşehir Belediyesi
99

Genelkurmay Başkanlığı

MİT Müsteşarlığı

GECENİN EN KARANLIK OLDUĞU ANLAR

İstanbul

15 TEMMUZ 2016

Akşam saatlerinden itibaren köprünün Avrupa yakasına geçişini tanklarla tutan bir grup asker, darbe girişimine tepki göstermek için köprüye yürüyenlerin üzerine ateş açtı. Köprü gişelerinin duvarlarını siper yapan ve ellerinde Türk Bayrağı taşıyan kalabalık, her ateş açıldığında kendini yere attı ancak geri adım atmadı.

BAĞIMSIZLIĞA **CAN VERMEK**

"Bizleri bayraksız, vatansız, ezansız bırakma Allah'ım" diyerek yola çıkmışlardı. Vurulanın ardından onlarcası geldi. Kimisine şehitlik, kimisine gazilik nasip oldu.

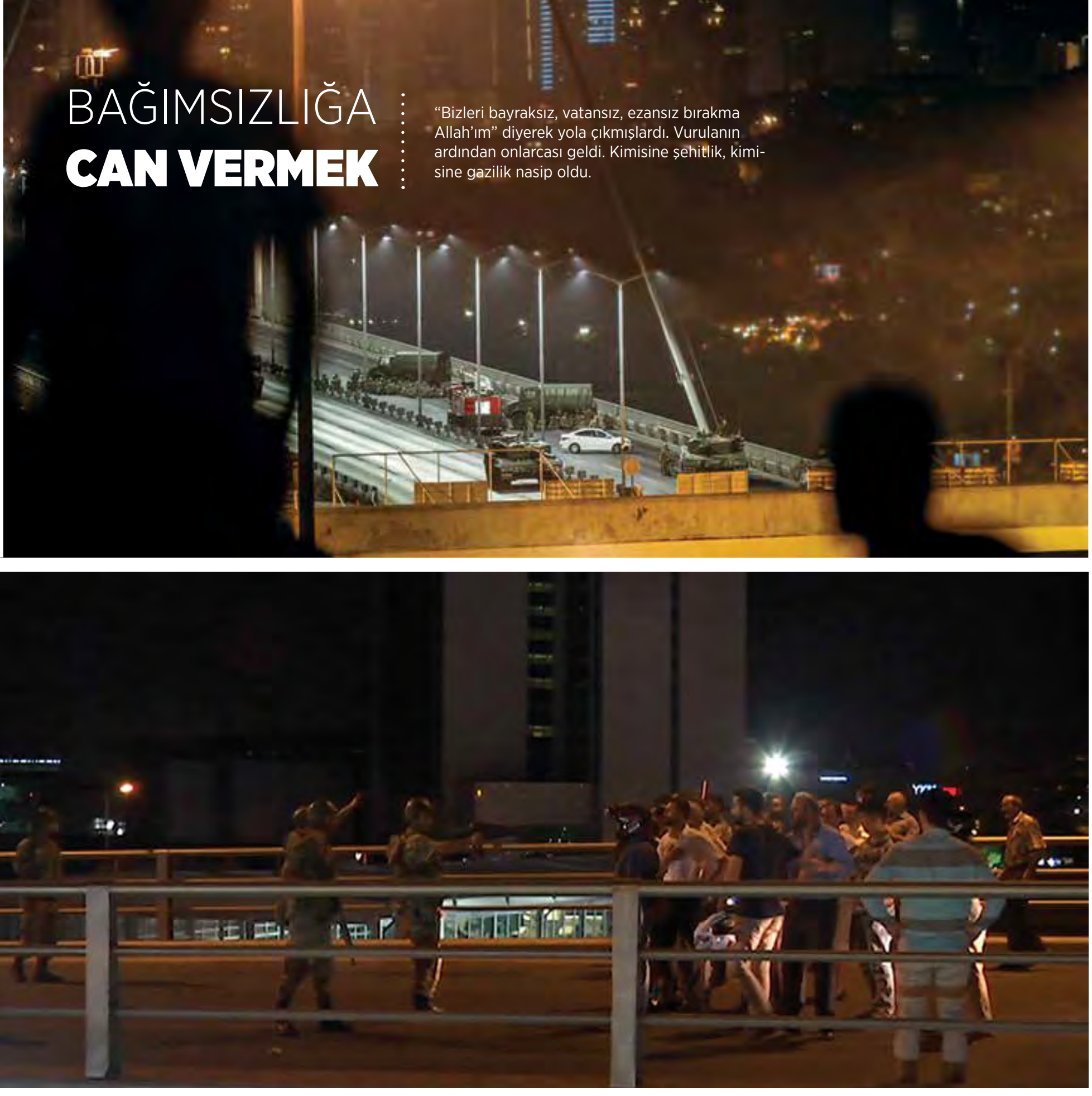

Halk, Türkiye'nin dört bir yanında darbeye direniyor, adeta bir bağımsızlık mücadelesi veriyordu. Çatışmaların en yoğun olduğu İstanbul'da ise onlarca şehit vardı.

DOSTA GÜVEN
DÜŞMANA KORKU

Ankara Kızılay'da tankları durduran halk, askerleri vazgeçirmeye çalıştı.

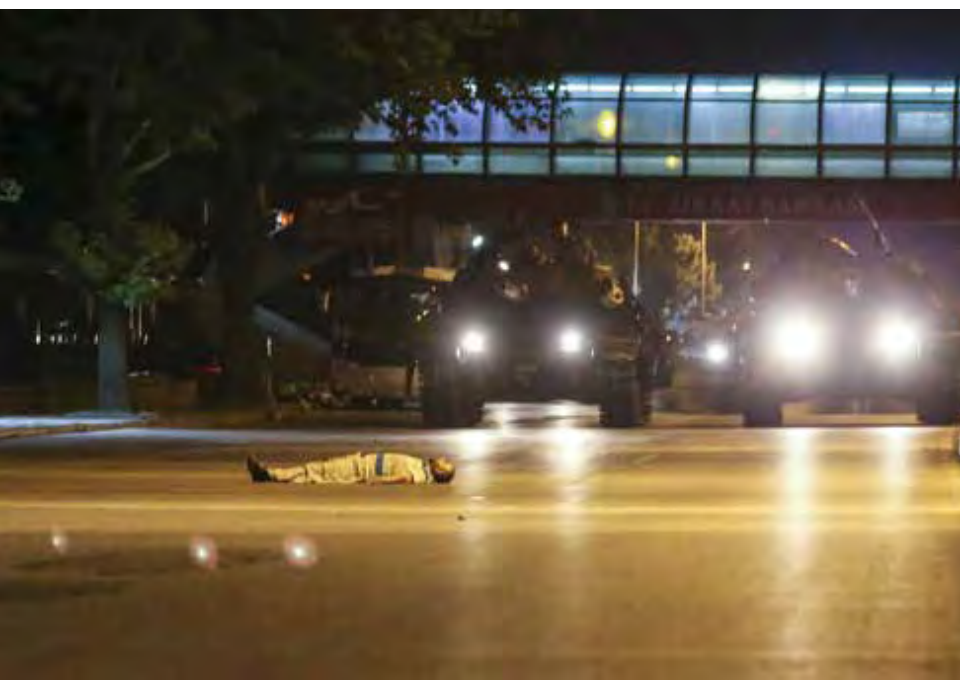

Çankaya

Gözü dönmüş hainler,
ruhsuz demir yığınlarıyla işgale kalkıştı; millet geçit vermedi.

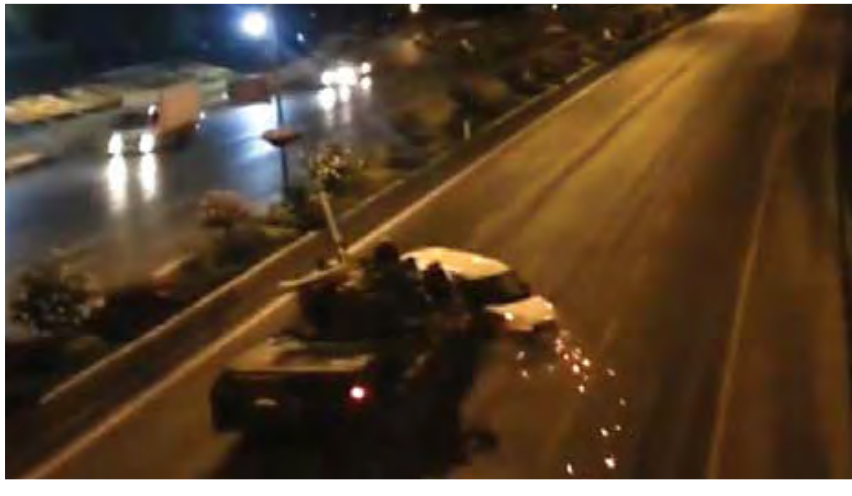

EZANLARI SUSTURAN DARBELERDEN, DARBELERİ SUSTURAN SELALARA!

Memur-Sen'e bağalı Diyanet-Sen Genel Başkanı Mehmet Bayrakturtar, üyelerine 'camilerde selalar okunsun' çağrısında bulundu.

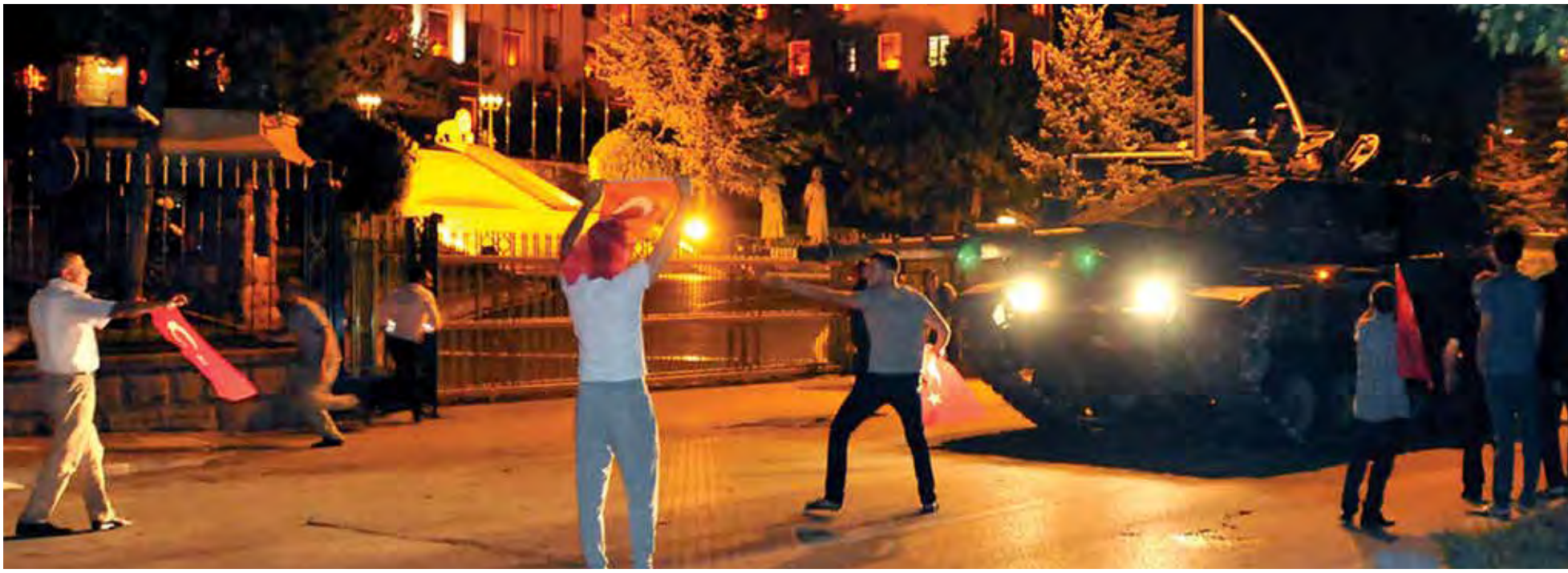

“Gazi” Meclis

Darbe girişiminde en ağır saldırılardan birisi TBMM’ye yapıldı. Meclis binası uçaklar tarafından aralıklarla 3 kere ağır şekilde bombalandı. Saldırıda ikisi ağır 12 polis yaralandı. Darbe girişiminin duyulmasının ardından milletvekilleri de Meclis’e geldi. Bombaların atılmasıyla birlikte can güvenlikleri tehlikeye giren vekillera sığınaklara indi. Meclis Başkanı İsmail Kahraman saat 14.00’da Meclis’i olağanüstü toplantıya çağırdı.

65 03

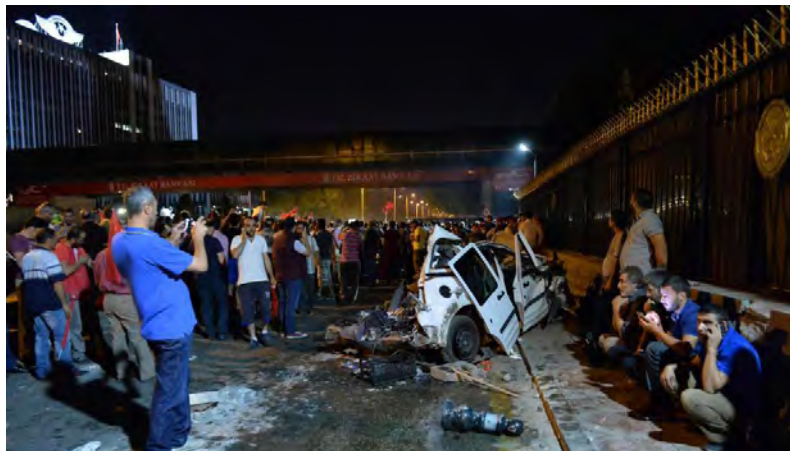

TBMM
TBMM
TBMM
TBMM

ÇIKIŞ

DARBEYİ ŞERİFE BACILAR DURDURDU!

Kurtuluş mücadelesinde olduğu gibi, 15 Temmuz'da da Seyid Onbaşılar, Nene Hatunlar ve daha nice kahramanlar göğüslerini hainlerin kurşunlarına siper ederek vatanını savundu, iradesine sahip çıktı.

Ankara

İstanbul

GENELKURMAY BAŞKANI

İstanbul

İstanbul

İstanbul

TAKSİM FETÖ'YE DİRENDİ

Taksim Meydanı'nda bulunan anıtın önüne gelen darbeci askerlerle vatandaşlar arasında gerginlik çıktı. İki vatandaşın anıta çıkarak "İblis Pensilvanya" yazılı pankart açmaları da görüntülere yansıdı. Taksim Meydanı'na vatandaşların toplanmasının ardından darbeci askerler Taksim Meydanı'ndan ayrıldı.

DHA

ETTEN DUVAR

Her görüşten, her inançtan insan kenetlendi o gece... Biliyorlardı ki, o gece darbeciler başarırsa herkes kaybedecekti. Ve onlar canlarını hiçe sayarak darbeye karşı en muhkem barikatı kurdular...

İstanbul Valilik
POLİS

Genelkurmay Başkanı'nı rehin alan darbecilere karşı polis ve halk birlikte hareket etti. Terör örgütü mensupları gözlerini kırpmadan halkın üzerine ateş yağdırırken, tanklar da önüne çıkanı ezdi.

POLİS

TESK

Bazı askerler teslim olmaya ikna edildi.

Halk, darbeci askerlerle mücadele eden polisleri bağrına bastı.

CAN PAZARI

Tankları sivillerin üzerine süren darbeci hainler, halkın direnişiyle karşılaştı.

Sabah Namazı Meydanlarda Kılındı

Gece okunan selalara daha sonra sabah ezanı da karıştı. Gün aydınlığa dönmeye başladığında birçok yerde darbeciler teslim alınmış ancak kesin sonuç henüz alınamamıştı. Hainlere karşı direnen binlerce insan sabah namazını hep birlikte sahip çıktıkları meydanlarda eda ettiler.

Ankara

İstanbul

İstanbul

İstanbul

Ankara

İstanbul

Ankara

Hainlerin Hedefi
POLİS ÖZEL HAREKAT

Gölbaşı'nda bulunan Polis Özel Harekat Merkezi'nde toplanan yüzlerce Özel Harekat Polisi, darbeci hainlerin ilk hedefi oldu. Birçok yerde askerle omuz omuza, sırt sırta savaşan Özel Harekat mensupları, askerlerin, polisi bombalayacağına ihtimal dahi vermedi. Ancak onlar Türk askeri kılığında orduya sızmış teröristlerdi... Özel Harekat Merkezi'nde 47 yiğit şehit oldu.

HAİNLER
MİLLETİN EMNİYETİNİ
HEDEF ALDI

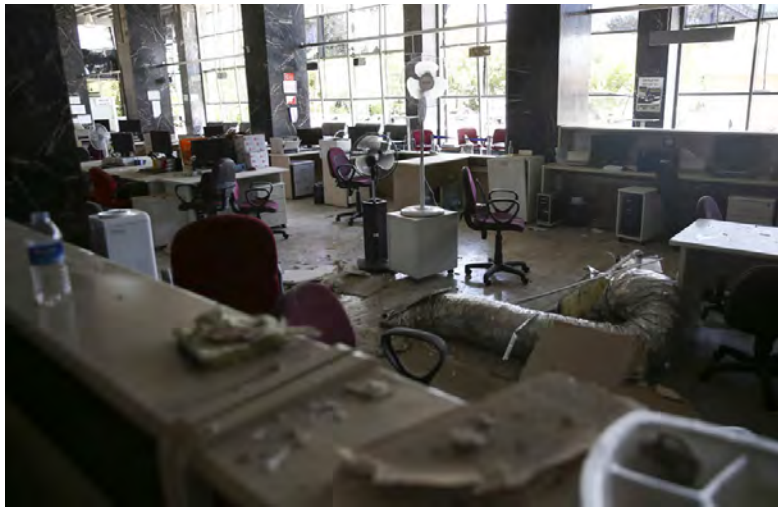

SABAHA VARILDIĞINDA

Darbe geri püskürtülmüş pek çok stratejik nokta darbecilerden geri alınmıştı.

Gözü dönmüşlüğün boyutu da günün ağarmasıyla anlaşıldı. Pek çok bölgede ağır tahribat vardı.

TÜRKSAT BOMBALANDI

Darbe girişiminde bulunan terör örgütü FETÖ/PDY mensubu askerler, televizyon yayınlarını kesmek için Ankara Gölbaşı'ndaki TÜRKSAT binasını bombaladı.

TÜRKSAT

Millet Meydanı
TERÖRİSTLERE BIRAKMADI

Gün aydınlığa kavuşurken birçok yerde darbeciler teslim alınmaya başlamıştı.Darbeci hainler son kozlarını oynamakta kararlıydı. Cumhurbaşkanlığı Külliyesi önünde toplanmış halka F-16'lardan atılan bombalar onlarca vatandaşı şehit etti.

Beştepe Cumhurbaşkanlığı Külliyesi

Beştepe Millet Camii

Beştepe Millet Camii

Ankara/Beştepe

Ankara

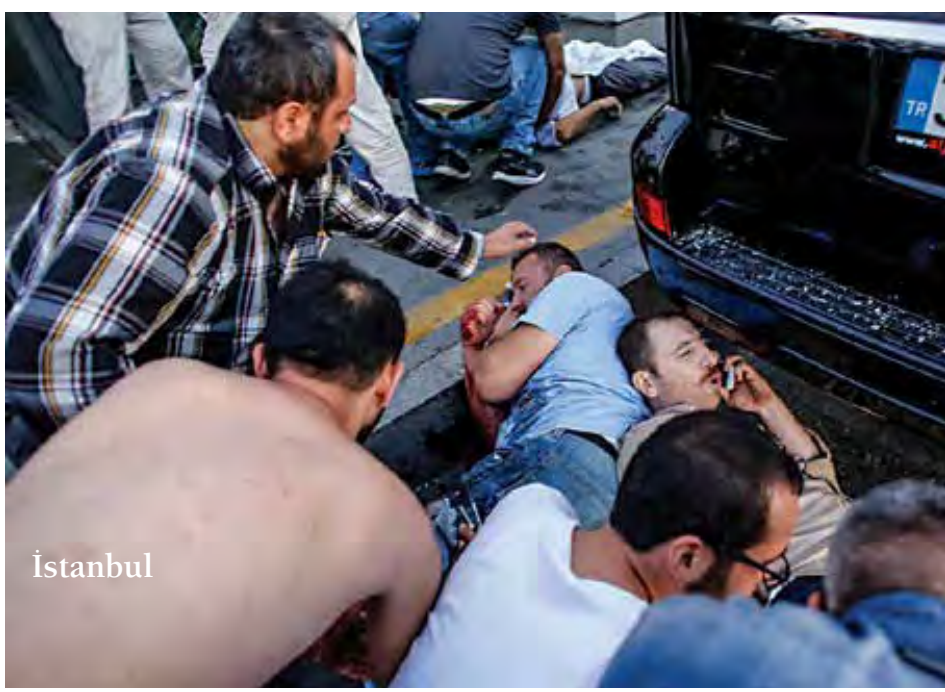

İstanbul

Darbeler Parantezi
Milletçe Kapatıldı

Tanklarla Boğaz Köprüsü'nü kapatan askerlere günün ışımasıyla birlikte teslim ol çağrısı yapılmaya başlandı. Megafonla askerlere uyarılarda bulunan polis, silahlarını bırakıp teslim olmalarını istedi. Köşeye sıkıştıklarını anlayan darbeciler, sonunda teslim oldu.

GECELERİ
KUŞATTIK
SABAHA
VARANA
DEK

ALANLAR BİZİMDİR

Artık temizlik zamanı gelmişti. Gece boyunca destan yazan halk, ölüm kusan namluları güvenli ellere teslim etti.

‘MİLLET’ MECLİSİNDE

Darbe sabahı halk, iradesinin tecelli ettiği Gazi Meclis’e akın etti. Memur-Sen Genel Başkanı Ali Yalçın ve Memur-Sen yönetimi hain darbecilerin bombaladığı Meclis’teki Genel Kurul’a katıldı.

DİRENİŞ RUHU
MEYDANLARI SARDI

Darbe girişimine karşı düzenlenen Büyük Kızılay Mitingi`nde konuşan Memur-Sen Genel Başkanı Ali Yalçın, "Darbecilerin son nefesi tükenene kadar, alanları, meydanları terk etmeyeceğiz. Türkiye`nin yolunun kesilmesine, yönünün değiştirilmesine geçit vermeyeceğiz" dedi.

ANKARA

KIZILAY
ALIŞVERİŞ MERKEZİ
MANGO
MAKRO
KOTON
STARBUCKS COFFEE
ZIYA GÖKALP CADDESİ
CUMHURİYET MAHALLESİ

KIZILAY
ALIŞVERİŞ MERKEZİ
MANGO
MAKRO
KOTON

Memur-Sen Genel Başkanı Ali Yalçın, FETÖ`nün gerçekleştirdiği kanlı darbe girişimi hakkında, “Ülke olarak bir işgalin eşiğinden döndük. Bunu bir darbe girişimi olarak düşünemeyiz. Bu bir işgal girişimiydi, işgal hareketiydi. Milletimiz bu girişimi ferasetiyle, dik duruşuyla bertaraf etti” dedi.

ARTVİN

“Milletimiz Dünyaya DEMOKRASİ DERSİ VERİYOR”

Millet
15 Temmuz'da
Tarih Yazdı

"Bundan sonra darbe yapmaya kalkışacak olan başıbozuklar bir kez değil, bin kez düşünecekler. Çünkü bu asil millet yeter artık diyerek darbe girişimine 'dur` dedi. Göğsünü mermilere siper eden millet, tarihe altın harflerle not düştü."

ERZURUM

Anneler Öğüdünü Değiştirmeli

Erzurum Yakutiye Kent Meydanı'nda vatandaşlara hitap eden Memur-Sen Genel Başkanı Ali Yalçın, çocuğunu askere yollayacak annelere çağrıda bulunarak, "Ey anneler, askere giden evlatlarınıza, millete karşı silah doğrultması emrini veren komutanı alnının ortasından vurmasını öğütleyin" dedi.

15 Temmuz Günü Dünya, Yeniden Büyük Türkiye ile Tanıştı

"Millet, devlet, siyaset, STK'lar ve medya omuz omuza kanlı darbe girişimine 'dur' dedi. Burası artık eski Türkiye değil 15 Temmuz'da dünyaya yeniden Büyük Türkiye'nin kartvizitini millet gösterdi."

İSTANBUL
Taksim Meydanı

Biz Sadece
CHAL'ni değil

İSTANBUL
Sultanbeyli

İSTANBUL
Sultanbeyli

Millet, Dünyaya Yeni Destanlar Sunuyor

"Millet, üzerine alçak uçuş yapanlara karşı tankın önüne çıkarak, cesaretle tanka meydan okuyarak, mermiye kafa atarak destan yazdı. 13 gündür de meydanlarda. Her gün meydanları birlikte tutarak, dünyaya yeni destanları birlikte sunmuş oluyoruz"

AMASYA

SAKARYA

RİZE

Dünya, **Milletimizin Destansı Duruşunu İzliyor**

"Merminin, topun, tüfeğin halktan üstün olduğunu zannedenler, halkın gücünün tankın gücünden daha yüksek olduğunu fark ettiler. Millete ayar vermeye çalışan ayarı bozuklara millet öyle bir ayar verdi ki bu destansı duruşu tüm dünya izliyor."

KARAMAN

BEŞYOL SÜRÜCÜ KURSU
SİGORTA MERKEZİ

VAN

TRABZON

Milletin Egemenliğinde

Yeniden Diriliş

"Ülkemizde demokratik zemin bir türlü oturmadı. Cumhuriyetin 92'nci yılında, 65'inci hükümet. Ortalama 1,5 yılın altına bir hükümet düşüyor. Bu ülkenin toparlanamamasının, istikrarı bir türlü yakalayamamasının altında her 10 yılda bir yapılan askeri darbeler yatmaktadır."

HERŞEY TOKAT İÇİN HERŞEY SİZİN
TOKAT
BELEDİYESİ

Asker üniformalı teröristler bir bir toplanıp sorgulanmaya başladı.

İHANETİN RESMİ

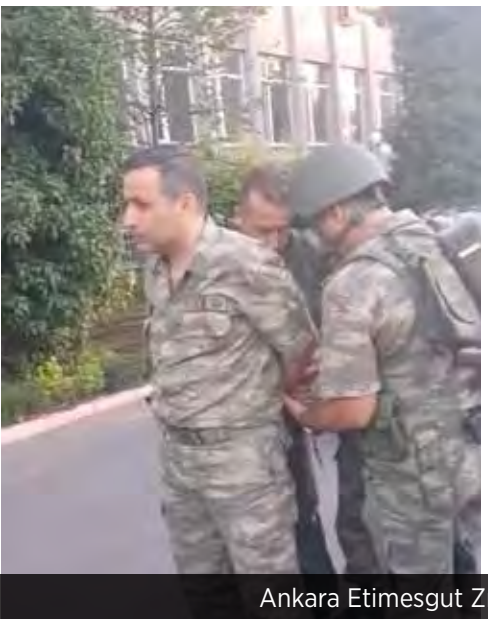

Ankara Etimesgut Zırhlı Birlikler'de gözaltı

Jandarma Genel Komutanlığı binasında yaklaşık 200 asker gözaltına alındı.

Ve şimdi hesap zamanı...

ŞEHİTLERİMİZE VEDA

52'si Polis Özel Harekat ve Emniyet Havacılık Daire Başkanlığı personeli olmak üzere, toplam 249 kişi vatanları uğruna canlarını feda etti. Şehitlerin cenazesinde Türkiye bir kez daha birlik oldu.

ŞEHİT
FARUK DEMİR
POLİS MEMURU
(1965-2016)

Milleti için şehadete koşan kahramanlar, milletin omuzlarında ebediyete uğurlandı.

Demir gibi yüreğiyle, vatanın halis evladı, kahraman Ömer Halisdemir kabrinde ziyaret edildi.

ÇUKURKUYU
BELEDİYESİ
MİSAFİR ÇADIRI

MİLLİ İRADE NÖBETLERİ

MİLLET MEYDANLARI BIRAKMADI

15 Temmuz gecesi başlayan direniş, tüm yurtta günlerce devam etti. Millet, iradesini ve bağımsızlığını kimseye vermeyeceğini gösterdi. Halk, sel olup sokaklarda çağladı, ses olup haykırdı.

İstanbul

Ankara

İzmir

TRT
KURDİ

DİYANET-SEN
YENİMAHALLE
İLÇE BAŞKANLIĞI

Milli İrade İçin Nöbetteydik

MEMUR-SE
Memur Sendikaları Konfede
İrade ve Demokrasi Y

TURKCELL

Hakimiyet
Milletindir

Alanlara sığmadık,
hainlere geçit vermedik.

MEMUR-SEN
MEMUR SENDİKALARI KONFEDERASYONU
KOCAELİ İL TEMSİLCİLİĞİ

SİVİL İRADE, SİVİL İ
SAHİP ÇIKIYO
EMUR-SEN BURSA İL T

MEMUR-SEN
KOCAELİ İL TEMSİLCİLİĞİ

YORULSAK DA PES ETMEDİK

ALANLARI TERK ETMEDİK!

GENÇ MEMUR-SEN
MEMUR-SEN
GENÇ MEMUR-SEN
S
E
N
KONFEDERASYONU

ÇAYKUR
Büyük Türkiye'nin Büyük Soğuk Çayı
BAŞKOMUTANA SELAM
NöBETE DEVAM
DARBEYE

Vesayetin karşısında, milli iradenin yanında olduğumuzu haykırdık.

SİGORTA
Ankara Sigorta
E, SİVİL İD
KIYOR
MEMUR-SEN

ALANLARDAYIZ
MEMUR-SEN

Kanlı geceyi umutlarımızla aydınlattık.

şehadet şerbetini içen kahraman şehitlerini asla unutmayacaktır

T.C.
BALIKESİR VALİLİĞİ

ANTALYA 16 NO
ARKADAŞ! YURDUMA ALÇA
SİPER ET GÖVDENİ DURSUN

BELEDİYESİ

MEMUR-SEN KONFEDERASYONU
SAĞLIK-SEN
SİVAS ŞUBESİ

KYK

MİLLETİN ÜSTÜNDE
GÜÇ TANIMIYORUZ!

İSTANBUL

OSMANİYE

BURSA

AKSARAY

BALIKESİR

RİZE

NİĞDE

GAZİANTEP

ZALİME
MERHAMET
MAZLUMA
ZULÜMDÜR.

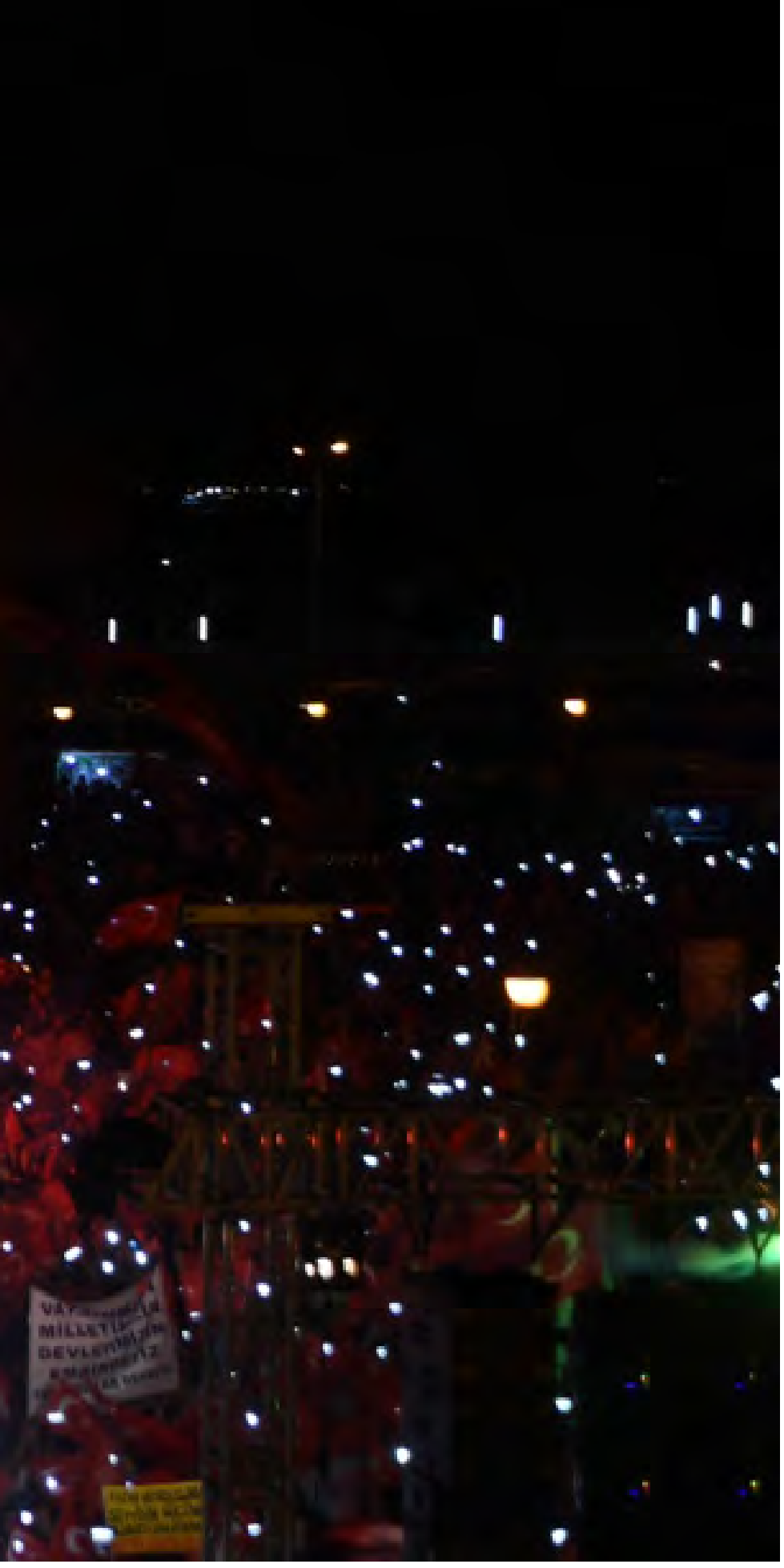

BİTLİS

BURSA

ANTALYA
CUNTANIN TANKI YILDIRAMAZ HALKI!
DARBECİLER
HALKA HESAP VERECEK!
ÖZGÜRDER

“Bizi sen sevgisiz, susuz, havasız;
Ve vatansız bırakma Allah’ım!
Müslümanlıkla yoğrulan yurdu,
Müslümansız bırakma Allah’ım!”

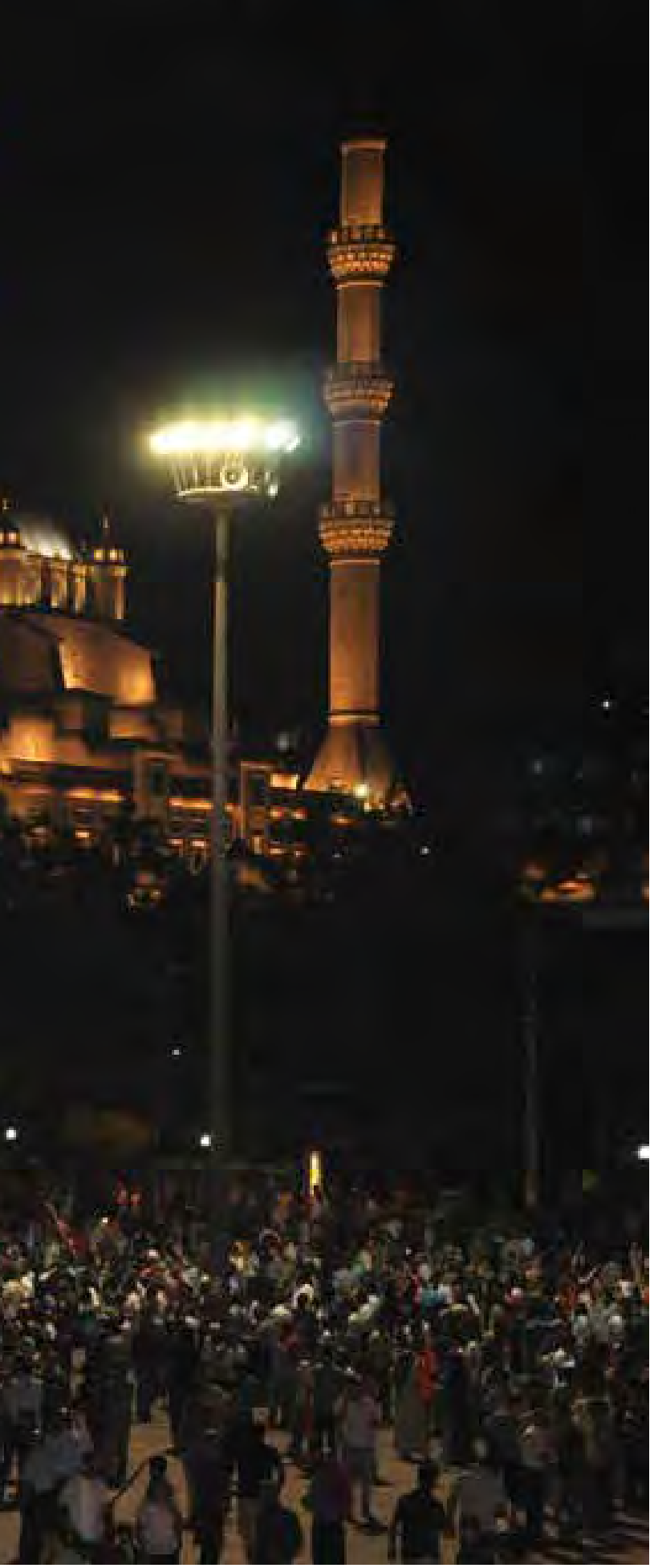

KONYA

SOFUOĞLU

ANKARA

GÜMÜŞHANE

ELAZIĞ

KARABÜK

ERZURUM

KAHRAMANMARAŞ

UŞAK

TEKİRDAĞ

KAYSERİ

ZL50G

ANKARA

NEVŞEHİR

VAN

#byenesgülaçar
ENGARAGE
HÖH
HALK ÖZEL HAREKAT
34 GS
6443
TR

Memur-Sen Genel Başkanı Ali Yalçın, 15 Temmuz darbe girişimi sırasında hainlerin saldırılarında gazi olan vatandaşlarımızı ziyaret ederek, ailelerine çiçek takdim etti.

US
ŞEHİR BELEDİYESİ
DİKKAT
YANICI MADDE
ATEŞLE YAKLAŞMA
SİGARA İÇMEK YASAKTIR
LISTEN TO THE WINDS

MEMUR-SEN HEYETİ CNN TÜRK'TE

Memur-Sen Genel Başkanı Ali Yalçın ve Memur-Sen Heyeti, CNN Türk Genel Müdürü Erdoğan Aktaş`a geçmiş olsun ziyaretinde bulundu. Yalçın ziyarette, medyanın darbeye karşı başarılı bir sınav verdiğini belirtti.

SON DAKİKA
ABER
CNN TÜRK YAYINI KESİLİYOR
izleyicitemsilcisi@cnnturk.com.tr
SON DAKİKA
CNN TÜRK
AA: ANKARA GÖLBAŞI'NDAKİ TÜRKSAT KAMPÜSÜ'NDE GÖREVLİ 2 PERSO
SON DAKİKA

MEMUR-SEN'DEN

'15 TEMMUZ DAYANIŞMA KAMPANYASI'NA DESTEK

Fetullahçı Terör Örgütü`nün darbe girişimi sırasında şehit düşen vatandaşların aileleri ve gaziler için başlatılan ve Aile ve Sosyal Politikalar Bakanlığınca yürütülen 15 Temmuz Dayanışma Kampanyasına destek veren Memur-Sen adına Memur-Sen Genel Başkanı Ali Yalçın, Aile ve Sosyal Politikalar Bakan Yardımcısı Mehmet Ersoy`a 1 milyon liralık destek çekini teslim etti.

T.C.
Aile ve
Sosyal Politikalar
Bakanlığı
MEMUR-SEN
KONFEDERASYONU

MMUZ DAYANIŞMA KAMPANYASI
NLARIMIZA MİNNETTA

TÜRKİYE CUMHURİYETİ
CUMHURBAŞKANLIĞI
Himayeleri
1.000.000 ₺
Bir Milyon Türk Lirası

MUSTAFA CANBAZ
(1963 - 15 Temmuz 2016)
Gazeteci / Foto Muhabiri

ÖMER HALİSDEMİR
(1974 - 15 Temmuz 2016)
Asker

İLHAN VARANK
Akademisyen

EROL OLÇOK
(1963 - 15 Temmuz 2016)
Reklamcı

ABDULLAH TAYYİP OLÇOK
(1999 - 15 Temmuz 2016)
Öğrenci

BÜLENT AYDIN
(1969 - 15 Temmuz 2016)
Asker

HALİL KANTARCI
(1980 - 15 Temmuz 2016)
Esnaf

ZİYA İLHAN DAĞDAŞ
(1985 - 15 Temmuz 2016)
Asker

AYŞE AYKAÇ
(1972 - 15 Temmuz 2016)
Ev Hanımı

FATİH SATIR
(1990 - 16 Temmuz 2016)
Öğrenci

DEMET SEZEN
(1985 - 16 Temmuz 2016)
Polis

AHMET ORUÇ
(1991 - 15 Temmuz 2016)
Polis

MEHMET ORUÇ
(1991 - 15 Temmuz 2016)
Polis

ADİL BÜYÜKCENGİZ
(1964 - 16 Temmuz 2016)
Deri İmalatçısı

ÜMİT GÜDER
(1957 - 20 Temmuz 2016)
Öğrenci Servis Şoförü

EMRAH SAPA
(1985 - 16 Temmuz 2016)

ENGİN TİLBAÇ
(2000 - 15 Temmuz 2016)
Öğrenci

MURAT AKDEMİR
(1989 - 15 Temmuz 2016)
İşletmeci

MÜNİR ALKAN
(1975 - 15 Temmuz 2016)
Polis

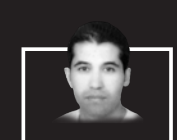

YASİN YILMAZ
(1981 - 15 Temmuz 2016)
İşçi

ÖZGÜR MUSTAFA KARASAKAL
(2000 - 15 Temmuz 2016)
Öğrenci

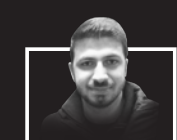

YASİN NACİ AĞAROĞLU
(1995 - 15 Temmuz 2016)
Öğrenci

AYHAN KELEŞ
(1964 - 15 Temmuz 2016)
Mobilyacı

EROL İNCE
(1969 - 15 Temmuz 2016)
Polis

MEHMET ÇETİN
(1978 - 15 Temmuz 2016)
Polis

MUHAMMET ALİ AKSU
(1977 - 15 Temmuz 2016)
Aşçı

MUHAMMED OĞUZ KILINÇ
(1990 - 15 Temmuz 2016)
Polis

SEVGİ YEŞİLYURT
(1966 - 15 Temmuz 2016)
Ev hanımı

TAHSİN GEREKLİ
(1977 - 15 Temmuz 2016)
Tekstilci

TEVHİT AKKAN
(1956 - 15 Temmuz 2016)
Emekli

TÜRKAN TÜRKMEN TEKİN
(1973 - 15 Temmuz 2016)
Satış Temsilcisi

BARIŞ EFE
(1979 - 15 Temmuz 2016)
Modelist

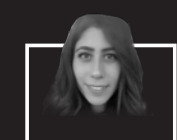

CENNET YİĞİT
(1993 - 15 Temmuz 2016)
Özel Harekat Polisi

ERKAN PALA
(1965 - 15 Temmuz 2016)
Emekli

YUSUF ÇELİK
(1952 - 15 Temmuz 2016)
Almanya'da İşçi Emeklisi

METİN ARSLAN
(1972 - 15 Temmuz 2016)
İşçi

MEHMET YILMAZ
(1971 - 15 Temmuz 2016)
Grafiker

BİROL YAVUZ
(1975 - 15 Temmuz 2016)
Polis

YUSUF ÇELİK 2
Pazarlamacı

ŞUAYİP SEFEROĞLU
(1974 - 15 Temmuz 2016)
Esnaf

ÖNDER GÜZEL
(1970 - 15 Temmuz 2016)

RAMAZAN SARIKAYA
(1961 - 15 Temmuz 2016)
İşçi

İSMAİL KAYIK
(1961 - 02 Ağustos 2016)
Emekli

FAHRETTİN YAVUZ
(1982 - 15 Temmuz 2016)
Serbest meslek

HASAN KAYA
(1970 - 15 Temmuz 2016)
İnşaat ustası

ORHUN GÖYTAN
(1981 - 15 Temmuz 2016)
İşletmeci

MURAT MERTEL
(1981 - 15 Temmuz 2016)
Esnaf

FATİH DALGIÇ
(1990 - 15 Temmuz 2016)
Polis

CENGİZ HASBAL
(1981 - 04 Ağustos 2016)
Garson

ŞENOL SAĞMAN
(1973 - 15 Temmuz 2016)
İşletmeci

MAHMUT EŞİT
(1972 - 15 Temmuz 2016)
Esnaf

HAKİ ARAS
(1969 - 15 Temmuz 2016)
Serbest Meslek

JADOİD MERROUNE
(1984 - 15 Temmuz 2016)
Turist Rehberi

VELİD BEKTAŞ
(1986 - 15 Temmuz 2016)
Polis

ŞENER DURSUN
(1968 - 15 Temmuz 2016)
Memur

HİKMET BAYSAL
(1993 - 15 Temmuz 2016)
İşçi

MERİÇ ALEMDAR
(1972 - 15 Temmuz 2016)
Polis

OĞUZHAN YAŞAR
(1993 - 03 Ağustos 2016)

AHMET KARA
(1992 - 19 Ekim 2016)
Komi

AHMET KOCABAY
(1985 - 17 Temmuz 2016)
Tekstilci

AHMET ÖZSOY
(1967 - 16 Temmuz 2016)
TÜRKSAT Tesis Sorumlusu

AKİF ALTAY
(1963 - 15 Temmuz 2016)
Polis

AKİF KAPAKLI
(1954 - 16 Temmuz 2016)
Emekli

AKIN SERTÇELİK
(1975 - 19 Ekim 2016)
Taksici

ALİ ALITKAN
(1984 - 16 Temmuz 2016)
İmam

ALİ ANAR
(1982 - 15 Temmuz 2016)
Muhtar

ALİ İHSAN LEZGİ
(1963 - 16 Temmuz 2016)
Memur

ALİ KARSLI
(1972 - 15 Temmuz 2016)
TÜRKSAT Memur

ALİ MEHMET VUREL
(1974 - 16 Temmuz 2016)
İşçi

ALPARSLAN YAZICI
(1973 - 18 Temmuz 2016)
Polis

ALPER KAYMAKÇI
(1986 - 16 Temmuz 2016)
İşçi

ASKERİ ÇOBAN
(1963 - 16 Temmuz 2016)
Sivil

AYDIN ÇOPUR
(1990 - 16 Temmuz 2016)
Endüstri Mühendisliği

AYTEKİN KURU
(1974 - 15 Temmuz 2016)
Polis

BATTAL İLGÜN
(1981 - 16 Temmuz 2016)
Dekorasyon

BATUHAN ERGİN
(1995 - 15 Temmuz 2016)
Sadekar

BEYTULLAH YEŞİLAY
(1984 - 16 Temmuz 2016)
İnşaat Işçisi

BÜLENT KARALI
(1977 - 16 Temmuz 2016)
Serbest Meslek

BÜLENT YURTSEVEN
(1977 - 31 Temmuz 2016)
Polis

BURAK CANTÜRK
(1994 - 16 Temmuz 2016)
Öğrenci

BURHAN ÖNER
(1979 - 16 Temmuz 2016)
İnşaat İşçisi

CELALETTİN İBİŞ
(1963 - 15 Temmuz 2016)
Memur

CEMAL DEMİR
(1949 - 15 Temmuz 2016)
Esnaf

CENGİZ POLAT
(1974 - 16 Temmuz 2016)
Elektrik Teknisyeni

ÇETİN CAN
(1982 - 16 Temmuz 2016)
Işık Şefi

CUMA DAĞ
(1967 - 15 Temmuz 2016)
Jeoloji Mühendisi

CÜNEYT BURSA
(1979 - 16 Temmuz 2016)
Polis

DAVUT KARAÇAM
(1965 - 16 Temmuz 2016)
Esnaf

DURSUN ACAR
(1972 - 16 Temmuz 2016)
Polis

EDİP ZENGİN
(1971 - 15 Temmuz 2016)
Polis

EMİN GÜNER
(1970 - 16 Temmuz 2016)
Fizikçi

EMRAH SAĞAZ
(1989 - 15 Temmuz 2016)
Tekstil işçisi

ERHAN DÜNDAR
(1995 - 25 Temmuz 2016)
İşçi

ERDEM DİKER
(1986 - 16 Temmuz 2016)
Serbest Meslek

ERHAN DURAL
(1983 - 16 Temmuz 2016)
Teknisyen

ERKAN ER
(1972 - 16 Temmuz 2016)
Mobilya Ustası

ERKAN YİĞİT
(1981 - 16 Temmuz 2016)
Esnaf

EYÜP OĞUZ
(1971 - 15 Temmuz 2016)
Polis

FARUK DEMİR
(1965 - 17 Temmuz 2016)
Polis

FATİH KALU
(1995 - 16 Temmuz 2016)
Öğrenci

FAZIL GÜRS
(1980 - 16 Temmuz 2016)
Matbaacı

FERHAT KAYA
(1988 - 16 Temmuz 2016)
Polis

FERHAT KOÇ
(1987 - 16 Temmuz 2016)
Polis

FEVZİ BAŞARAN
(1985 - 18 Temmuz 2016)
Polis

FİKRET METİN ÖZTÜRK
(1964 - 15 Temmuz 2016)
Emniyet Müdürü

FIRAT BULUT
(1986 - 16 Temmuz 2016)
Polis

FUAT BOZKURT
(1988 - 16 Temmuz 2016)
İş Makinesi Operatörü

GÖKHAN ESEN
(1980 - 16 Temmuz 2016)
Işçi

GÖKHAN YILDIRIM
(1982 - 16 Temmuz 2016)
Perdeci

GÜLŞAH GÜLER
(1992 - 16 Temmuz 2016)
Komiser Yardımcısı

HAKAN GÜLŞEN
(1973 - 16 Temmuz 2016)
Güvenlik Amiri

HAKAN ÜNVER
(1979 - 16 Temmuz 2016)
Eczacı Teknisyeni

HAKAN YORULMAZ
(1988 - 15 Temmuz 2016)
Polis

HALİL HAMURYEN
(1977 - 16 Temmuz 2016)
Polis

HALİL İBRAHİM YILDIRIM
(2001 - 15 Temmuz 2016)
İşçi

HALİL IŞILAR
(1994 - 16 Temmuz 2016)
Elektrikçi

HALİT GÜLSER
(1988 - 16 Temmuz 2016)
Polis

HALİT YAŞAR MİNE
(1988 - 18 Temmuz 2016)
Piyade Uzman Çavuş

HASAN ALTIN
(1955 - 16 Temmuz 2016)
Şube Müdürü / Emekli

HASAN GÜLHAN
(1970 - 15 Temmuz 2016)
Polis

HASAN YILMAZ
(1972 - 15 Temmuz 2016)

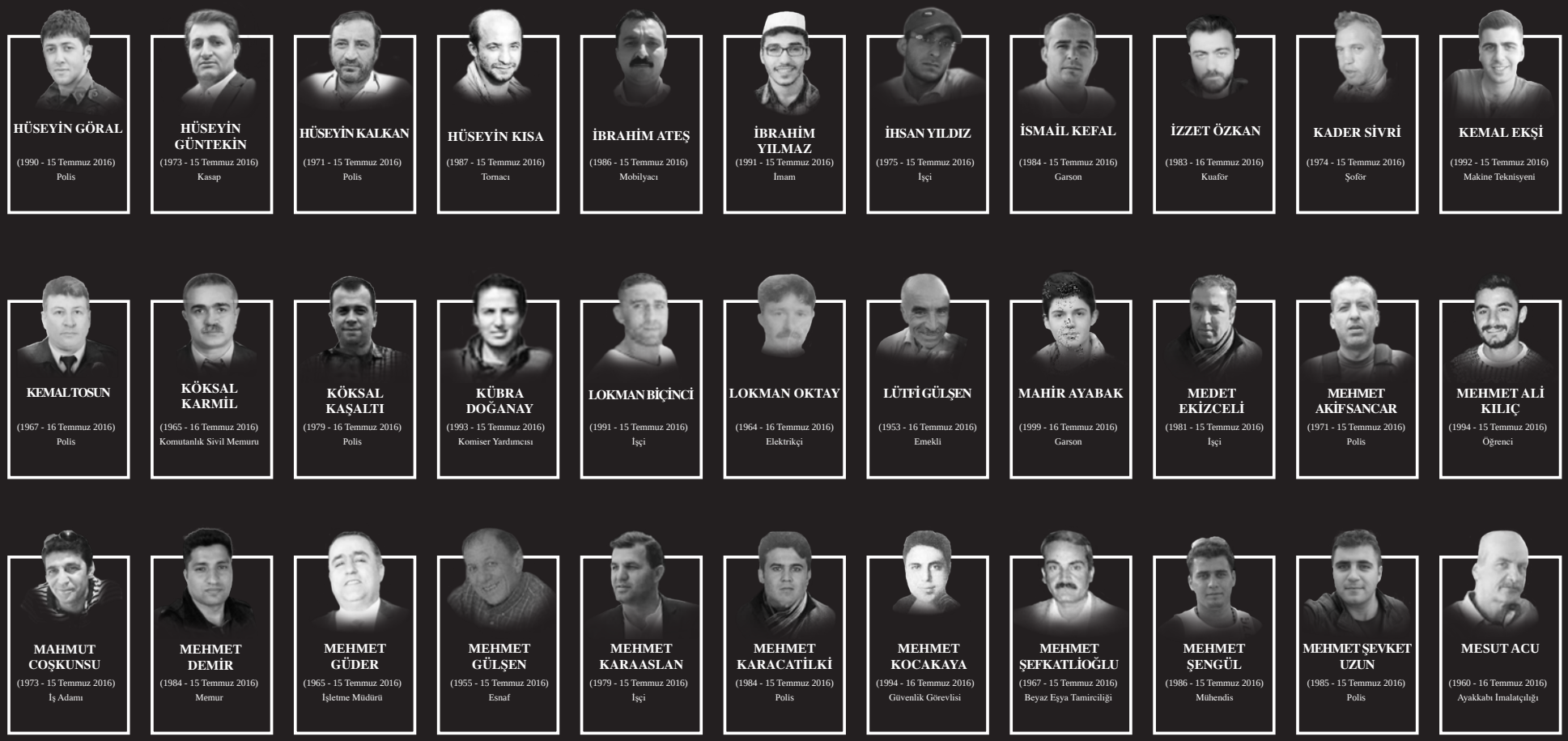

HÜSEYİN GÖRAL
(1990 - 15 Temmuz 2016)
Polis

HÜSEYİN GÜNTEKİN
(1973 - 15 Temmuz 2016)
Kasap

HÜSEYİN KALKAN
(1971 - 15 Temmuz 2016)
Polis

HÜSEYİN KISA
(1987 - 15 Temmuz 2016)
Tornacı

İBRAHİM ATEŞ
(1986 - 15 Temmuz 2016)
Mobilyacı

İBRAHİM YILMAZ
(1991 - 15 Temmuz 2016)
İmam

İHSAN YILDIZ
(1975 - 15 Temmuz 2016)
İşçi

İSMAİL KEFAL
(1984 - 15 Temmuz 2016)
Garson

İZZET ÖZKAN
(1983 - 16 Temmuz 2016)
Kuaför

KADER SİVRİ
(1974 - 15 Temmuz 2016)
Şoför

KEMAL EKŞİ
(1992 - 15 Temmuz 2016)
Makine Teknisyeni

KEMAL TOSUN
(1967 - 16 Temmuz 2016)
Polis

KÖKSAL KARMİL
(1965 - 16 Temmuz 2016)
Komutanlık Sivil Memuru

KÖKSAL KAŞALTI
(1979 - 16 Temmuz 2016)
Polis

KÜBRA DOĞANAY
(1993 - 15 Temmuz 2016)
Komiser Yardımcısı

LOKMAN BİÇİNCİ
(1991 - 15 Temmuz 2016)
İşçi

LOKMAN OKTAY
(1964 - 16 Temmuz 2016)
Elektrikçi

LÜTFİ GÜLŞEN
(1953 - 16 Temmuz 2016)
Emekli

MAHİR AYABAK
(1999 - 16 Temmuz 2016)
Garson

MEDET EKİZCELİ
(1981 - 15 Temmuz 2016)
İşçi

MEHMET AKİF SANCAR
(1971 - 15 Temmuz 2016)
Polis

MEHMET ALİ KILIÇ
(1994 - 15 Temmuz 2016)
Öğrenci

MAHMUT COŞKUNSU
(1973 - 15 Temmuz 2016)
İş Adamı

MEHMET DEMİR
(1984 - 15 Temmuz 2016)
Memur

MEHMET GÜDER
(1965 - 15 Temmuz 2016)
İşletme Müdürü

MEHMET GÜLŞEN
(1955 - 15 Temmuz 2016)
Esnaf

MEHMET KARAASLAN
(1979 - 15 Temmuz 2016)
İşçi

MEHMET KARACATİLKİ
(1984 - 15 Temmuz 2016)
Polis

MEHMET KOCAKAYA
(1994 - 16 Temmuz 2016)
Güvenlik Görevlisi

MEHMET ŞEFKATLİOĞLU
(1967 - 15 Temmuz 2016)
Beyaz Eşya Tamirciliği

MEHMET ŞENGÜL
(1986 - 15 Temmuz 2016)
Mühendis

MEHMET ŞEVKET UZUN
(1985 - 15 Temmuz 2016)
Polis

MESUT ACU
(1960 - 16 Temmuz 2016)
Ayakkabı İmalatçılığı

MESUT YAĞAN
(1984 - 16 Temmuz 2016)
Şoför

METE SERTBAŞ
(1967 - 15 Temmuz 2016)
Muhtar

MUCİP ARIGAN
(1984 - 15 Temmuz 2016)
Serbest Meslek

MUHAMMED AMBAR
(1977 - 15 Temmuz 2016)
Esnaf

MUHAMMED YALÇIN
(1994 - 15 Temmuz 2016)
Öğrenci

MUHAMMET FAZLI DEMİR
(1975 - 15 Temmuz 2016)
Emlak Danışmanı

MUHARREM KEREM YILDIZ
(1987 - 15 Temmuz 2016)
Satış Temsilcisi

MUHSİN KİREMİTÇİ
(1988 - 16 Temmuz 2016)
Komiser Yardımcısı

MURAT ALKAN
(1974 - 15 Temmuz 2016)
Polis

MURAT DEMİRCİ
(1977 - 15 Temmuz 2016)
Tekstil

MURAT ELLİK
(1991 - 16 Temmuz 2016)
Polis

MURAT ERTEKİN
(1969 - 15 Temmuz 2016)
Emniyet Müdürü

MURAT İNCİ
(1974 - 15 Temmuz 2016)
Mobilyacı

MURAT KOCATÜRK
(1981 - 15 Temmuz 2016)
Ayakkabı Ustası

MURAT NAİBOĞLU
(1977 - 15 Temmuz 2016)
Serbest Meslek

MUSTAFA ASLAN
(1969 - 16 Temmuz 2016)
Polis

MUSTAFA AVCU
(1995 - 15 Temmuz 2016)
Öğrenci

MUSTAFA DİREKLİ
(1996 - 15 Temmuz 2016)
Öğrenci

MUSTAFA KAYMAKÇI
(1979 - 15 Temmuz 2016)
Güvenlik Görevlisi

MUSTAFA KOÇAK
(1982 - 16 Temmuz 2016)
Mermer Ustası

MUSTAFA SERİN
(1969 - 15 Temmuz 2016)
Polis

MUSTAFA SOLAK
(1973 - 16 Temmuz 2016)
Dekorasyon Ustası

MUSTAFA TECİMEN
(1965 - 16 Temmuz 2016)
Polis Memuru

MUSTAFA YAMAN
(1985 - 15 Temmuz 2016)
İmam

MUTLU CAN KILIÇ
(1998 - 16 Temmuz 2016)
Öğrenci

MUZAFFER AYDOĞDU
(1981 - 15 Temmuz 2016)
Şoför

NECATİ SAYIN
(1954 - 16 Temmuz 2016)
İnşaat Mühendisi

NECMİ DENİZCİOĞLU
(1966 - 15 Temmuz 2016)
Serbest Meslek

NEDİP CENGİZ EKER
(1975 - 16 Temmuz 2016)
Polis

NİYAZİ ERGÜVEN
(1990 - 16 Temmuz 2016)
Polis

ÖMER CAN AÇIKGÖZ
(1995 - 16 Temmuz 2016)
Öğrenci

ÖMER CANKATAR
(1983 - 15 Temmuz 2016)
Muhasebeci

ÖMER İPEK
(1982 - 15 Temmuz 2016)
Reklamcı

ÖMER TAKDEMİR
(1996 - 15 Temmuz 2016)
İşçi

ONUR ENSAR AYANOĞLU
(1989 - 15 Temmuz 2016)
Vinç Öperatörü

OSMAN ARSLAN
(1960 - 15 Temmuz 2016)
Emekli

OSMAN EVSAHİBİOĞLU
(1985 - 15 Temmuz 2016)
Mobilyacı

OSMAN YILMAZ
(1970 - 15 Temmuz 2016)
Tekstilci

OZAN ÖZEN
(1993 - 15 Temmuz 2016)
Polis

ÖZCAN ÖZSOY

ÖZGÜR GENÇER
(1985 - 16 Temmuz 2016)
Esnaf

ÖZKAN ÖZENDİ
(1961 - 16 Temmuz 2016)
Emekli

RAMAZAN KONUŞ
(1967 - 16 Temmuz 2016)
Veteriner

RAMAZAN MEŞE
(1991 - 18 Temmuz 2016)
Marangoz

RECEP BÜYÜK
(1979 - 16 Temmuz 2016)
Esnaf

RECEP GÜNDÜZ
(1989 - 16 Temmuz 2016)
Su Tesisatçısı

RESUL KAPTANCI
(1983 - 15 Temmuz 2016)
Esnaf

RÜSTEM RESUL PERÇİN
(1998 - 16 Temmuz 2016)
Elektrikçi

SAİT ERTÜRK
(1969 - 15 Temmuz 2016)
Piyade Kurmay Albay

SALİH ALIŞKAN
(1969 - 15 Temmuz 2016)
Pazarlamacı

SAMET CANTÜRK
(1996 - 16 Temmuz 2016)
Belediye Çalışanı

SAMET USLU
(1990 - 15 Temmuz 2016)
Muhasebeci

SEDAT KAPLAN
(1985 - 16 Temmuz 2016)
Belediye Çalışanı

SEHER YAŞAR
(1991 - 15 Ekim 2016)
Komiser Yardımcısı

SELİM CANSIZ
(1988 - 16 Temmuz 2016)
İnşaat İşçisi

SERDAR GÖKBAYRAK
(1971 - 15 Temmuz 2016)
Polis

SERHAT ÖNDER
(1977 - 15 Temmuz 2016)
Kızılay Bölge Başkanı

SERKAN GÖKER
(1977 - 15 Temmuz 2016)
Polis

SERVET ASMAZ
(1972 - 16 Temmuz 2016)
Seramik Ustası

SEVDA GÜNGÖR
(1990 - 15 Temmuz 2016)
Polis

ŞEYHMUS DEMİR
(1988 - 15 Temmuz 2016)
Kurye

SEYİT AHMET ÇAKIR
(1991 - 15 Temmuz 2016)
Polis

ŞİRİN DİRİL
(1983 - 16 Temmuz 2016)
Şoför

SUAT AKINCI
(1984 - 16 Temmuz 2016)
Tesisatçı

SUAT ALOĞLU
(1974 - 15 Temmuz 2016)
Serbest Meslek

ŞÜKRÜ BAYRAKÇI
(1985 - 15 Temmuz 2016)
Şoför

SULTAN SELİM KARAKOÇ
(1974 - 16 Temmuz 2016)
Perdeci

SÜMER DENİZ
(1974 - 16 Temmuz 2016)
İşçi

TİMUR AKTEMUR
(1986 - 16 Temmuz 2016)
Mobilya Ustası

TOLGA ECEBALIN
(1989 - 15 Temmuz 2016)
Satış Danışmanı

TURGUT SOLAK
(1978 - 16 Temmuz 2016)
Polis

UFUK BAYSAL
(1974 - 16 Temmuz 2016)
Emniyet Müdürü

UHUD KADİR IŞIK
(1999 - 16 Temmuz 2016)
Öğrenci

ÜMİT ÇOBAN
(1977 - 16 Temmuz 2016)
Yüzme Antrenörü

ÜMİT YOLCU
(1996 - 15 Temmuz 2016)
Satış Elemanı

VAHİT KAŞÇIOĞLU
(1975 - 16 Temmuz 2016)
Kaynakçı

VAROL TOSUN
(1972 - 15 Temmuz 2016)
Polis

VEDAT BARCEĞCİ
(1988 - 16 Temmuz 2016)
Gümüş İmalatçısı

VEDAT BÜYÜKÖZTAŞ
(1980 - 16 Temmuz 2016)
Mobilyacı

VOLKAN CANÖZ
(1988 - 16 Temmuz 2016)
Futbolcu

VOLKAN PİLAVCI
(1980 - 16 Temmuz 2016)
Şoför

YAKUP KOZAN
(1974 - 15 Temmuz 2016)
İşçi

YAKUP SÜRÜCÜ
(1987 - 16 Temmuz 2016)
Polis

YALÇIN ARAN
(1980 - 16 Temmuz 2016)
Kepçe Operatörü

YASİN BAHADIR YÜCE
(1984 - 15 Temmuz 2016)
Polis

YILDIZ GÜRSOY
(1974 - 18 Temmuz 2016)
Çaycı

YILMAZ ERCAN
(1977 - 15 Temmuz 2016)
Serbest Meslek

YUNUS EMRE EZER
(1978 - 15 Temmuz 2016)
Reklamcı

YUNUS UĞUR
(1992 - 15 Temmuz 2016)
Polis

YUSUF ELİTAŞ
(1980 - 16 Temmuz 2016)
Öğretmen

ZAFER KOYUNCU
(1971 - 16 Temmuz 2016)
Emniyet Müdürü

ZEKERİYA BİTMEZ
(1959 - 15 Temmuz 2016)
Halısaha İşletmeciliği

ZEYNEP SAĞIR
(1978 - 15 Temmuz 2016)
Polis

HURŞİT UZEL
(1971 - 15 Temmuz 2016)
Polis

ONUR KILIÇ
(1993 - 15 Temmuz 2016)
Taksici

Ruhunuz Şad Olsun

CUMA DAĞ

(1967 - 15 Temmuz 2016)

Jeoloji Mühendisi

CUMA DAĞ

Jeoloji Mühendisi / Enerji-Bir-Sen Üyesi

Cumhurbaşkanı Recep Tayyip Erdoğan'ın çağrısına kayıtsız kalmayarak darbeye direnmek için meydanlara koşan Cuma Dağ, 15 Temmuz akşamı arkasından giden eşine şehit olmak istediğini söylemişti. Cuma Dağ sırtında al bayrak ile son nefesini vererek şehitlik mertebesine yükseldi. 'Külliyenin başsız şehidi' olarak anılan Cuma Dağ, Erdoğan'ın Yenikapı Mitingi'nde ve birçok toplantıda andığı, Cumhurbaşkanlığı Külliyesi önünde cuntacıların helikopterden açtığı ateş sonucu başı koparak vefat eden kişiydi.

ALİ ALITKAN

(1984 - 16 Temmuz 2016)

İmam

ALİ ALITKAN

İmam / Diyanet-Sen Üyesi

15 Temmuz gecesi imamlar selalar okuyarak halkı darbecilere karşı uyanık tutarken birçok imam da meydanlarda direniyordu. Diyanet İşleri Başkanlığı Rıfat Börekçi Eğitim Merkezi İmamı olan Ali Alıtkan da hain darbe girişimi gecesi Genelkurmay Başkanlığı önünde darbeye direnirken açılan ateş sonucu şehit oldu.

32 yaşında, evli ve bir kız çocuğu babası olan İmam Ali Alıtkan, 15 Temmuz darbe girişiminin yaşandığı gece olayları televizyondan öğrendi. Cumhurbaşkanı Erdoğan'ın halka yaptığı çağrı ile 23.00 sıralarında ailesini evde bırakarak sokağa çıkan Alıtkan, kardeşi ile Genelkurmay Karargâhı'nın önüne gitti. Olay yerine yakın bir yerde kardeşine beklemesini söyleyerek kendisi olayların yoğunlaştığı noktaya doğru ilerledi ve orada şehit oldu.

İLHAN VARANK

Akademisyen / Eğitim-Bir-Sen Üyesi

Cumhurbaşkanı Recep Tayyip Erdoğan'ın Başdanışmanı Mustafa Varank'ın ağabeyi Prof. Dr. İlhan Varank, 15 Temmuz gecesi önce Vatan Caddesi'ne gitti. Oradaki direnişin sonuç vermesi ve darbecilerin teslim olmasından sonra ise İstanbul Büyükşehir Belediyesi'ne koştu. Belediye önünde halka ateş açan darbeciler tarafından vurularak şehit edildi.

1971 doğumlu olan Prof. Dr. İlhan Varank, hayatını eğitime adamıştı. Varank, çok küçük yaşlarda İsmailağa Kuran Kursunda hafızlık eğitimi aldı ancak tamamlamadı. Necatibey Eğitim Fakültesi'nden mezun olduktan sonra Milli Eğitim Bakanlığı Bursunu kazanarak ABD Ohio State Üniversitesinde Bilgisayarlı Öğretim Teknolojileri alanında master yapan Varank, daha sonra aynı alanda doktorasını tamamladı. Türkiye'ye döndükten sonra Afyon Kocatepe Üniversitesinde çalışmaya başlayan Prof. Dr. İlhan Varank, Yıldız Teknik Üniversitesi Bilgisayar ve Öğretim Teknolojileri Eğitimi bölüm başkanlığı görevini yürütüyordu.

YUSUF ELİTAŞ

Öğretmen / Eğitim-Bir-Sen Üyesi

15 Temmuz hain darbe girişimini öğrendikten sonra Cumhurbaşkanı Erdoğan'ın çağrısı üzerine sokağa çıkan Yusuf Elitaş, darbecilerin kurşunları ile şehit oldu. Elitaş, sivil şehitlerin içinde darbe girişimi gecesi şehit edilen tek öğretmendi.

Yusuf Elitaş, 00.45 civarında dışarı çıktı. Eşi Serpil Elitaş ile telefonda konuşan Yusuf Elitaş, "Buralar çok karışık" dedi. Genelkurmay Başkanlığı önüne giden Elitaş, 02.40'da darbeciler tarafından helikopterden açılan ateş sonucu şehit oldu. Şehit Elitaş'ın cenazesi 17 Temmuz günü toprağa verildi.

Ankara

2 AĞUSTOS 2016

SWTUF Genel Sekreteri Sirralkhatim Abdulgadir Memur-Sen Genel Başkanı Ali Yalçın ve Genel Başkan Vekili Metin Memiş`i ziyaret ederek, 15 Temmuz Darbe Girişimini kınadı, geçmiş olsun dileklerini illetti.

Ankara

6 EYLÜL 2016

Memur-Sen Genel Başkanı Ali Yalçın`ı ziyaret eden, Somali Sendikalar Federasyonu Genel Sekreteri Ömer Faruk Osman Nuri, 15 Temmuz hain darbe girişiminin önlenmesini sevinçle karşıladıklarını, Türkiye ile dayanışma içinde olduklarını dile getirdi.

Sudan

10 AĞUSTOS 2016

Sudan İşçi Sendikaları Konfederasyonu'nun (SWTUF) Başkent Hartum'da organize ettiği "Türk Halkı ve Türk Çalışanlarına Destek ve Dayanışma Toplantısı"nda, FETÖ'nün kanlı darbe girişimi protesto edildi. Yoğun bir katılımla gerçekleştirilen etkinlikte, Türkiye ile ilgili bir sinevizyon gösterisi yapıldı, başta Cumhurbaşkanı Recep Tayyip Erdoğan olmak üzere, seçilmiş siyasetçilere destek açıklaması gerçekleştirildi, sık sık Cumhurbaşkanı Erdoğan lehine sloganlar atıldı.

EMUR-SEN
MEMUR SENDİKALARI KON

العام لنقابات عمال السودان
SUDAN İŞÇİ SENDİKALARI GEMEL FEDER
Dönemi 2016 - 2021 دورة ٢٠١٦ - ٢٠٢١م

STK'LAR, DARBE GİRİŞİMİNİ TBMM'DE PROTESTO ETTİ

Meclis önünde aile fotoğrafı çektiren STK temsilcileri, 93 yıllık tüm siyasi ve ekonomik kazanımlarına kast edenlerin başarısız olduklarını dile getirerek, "O karanlık saatlerin birlik ve beraberlik içinde aşılmış olmasından mutluyuz. Bugün burada, Cuma gecesi oluşan demokrasi mutabakatının devam etmesini talep etmek üzere Gazi Meclisimizdeyiz. Bundan böyle ülkemizin geleceği için adımlar atılırken, ortak akıl daim olsun" çağrısında bulundular.

TÜRKİYE ANAYASA PLATFORMU`NDAN
1.MECLİS ÖNÜNDE MANİFESTO

Yürütme Kurulu 17 Sivil Toplum Kuruluşu`ndan oluşan ve 350`den fazla STK`nın desteklediği Türkiye Anayasa Platformu Temsilcileri 1. Meclis önünde bir araya gelerek Fetullahçı Terör Örgütü`nün terörist unsurları öncülüğünde 15 Temmuz 2016 akşamı gerçekleştirdiği darbe ve işgal girişimini lanetledi.

TAN VAKTİDİR TAM VAKTİDİR

Kanlı darbe girişimini protesto etmek amacıyla bir araya gelen ve aralarında Memur-Sen Genel Başkanı Ali Yalçın`ın da bulunduğu 203 STK temsilcisi, Ortak Akıl Platformu olarak, `Tan Vaktidir, Tam Vaktidir` temasıyla darbeye karşı ortak bildiri okudu.

TÜRKİYE-AB KİK HEYETİ, CUMHURBAŞKANI ERDOĞAN'I ZİYARET ETTİ

Hain darbe girişimi sonrasında Türkiye-AB KİK üyesi kuruluşlar Cumhurbaşkanı Recep Tayyip Erdoğan'ı ziyaret etti. Ziyarette Memur-Sen Genel Başkanı Ali Yalçın, TOBB Başkanı Rifat Hisarcıklıoğlu, TESK Genel Başkanı Bendevi Palandöken, Türk-İş Genel Başkanı Ergün Atalay, TZOB Genel Başkanı Şemsi Bayraktar, Türkiye Kamu-Sen Genel Başkanı İsmail Koncuk, Hak-İş Genel Başkanı Mahmut Arslan ve TİSK Genel Başkanı Yağız Eyüpoğlu hazır bulundu.

TÜRKİYE DEMOKRASİ DERSİ VERDİ

Ziyaret sonrası basın mensuplarına açıklamada bulunan heyet, Türkiye'nin demokrasi konusunda dünyaya bir ders verdiğini ve bu süreçten güçlenerek çıktığını belirtti.

"Tarihimizdeki en olağanüstü dönemlerden birini yaşıyoruz. Bu süreçte, bizler de ilk andan itibaren devletimizin yanındayız. Üzerimize düşen ne varsa yapacağız. Özellikle yurt dışında büyük bir bilgi kirliliği var. Türkiye'de yaşanan darbe girişimiyle ilgili spekülatif haberler çıkmaktadır. Bu konuda STK'lar olarak daha aktif rol alacağız. Biz, zaten yurt dışındaki muhataplarımızla temasa çok önceden başlamıştık. Türkiye'de yaşananları net bir şekilde anlattık ve Türkiye demokrasisinin ve ekonomisinin gücünü hatırlattık. Bundan sonra da bu kapsamda çalışmaya devam edeceğiz. Ülkemizin daha güçlü hale gelmesine katkı vermeye devam edeceğiz."

YENİKAPI'DA
BİR MİLLET TEK YÜREK

Darbe girişimini püskürten halk, Milli İrade Nöbetlerini Yenikapı'daki mitingle taçlandırdı. 7 Ağustos'ta gerçekleşen Cumhuriyet tarihinin en büyük mitingine 5 milyon kişi katıldı.

KAHRAMAN ÇENGEL
İSTANBUL CİTY

EL DARBEYE ENGEL

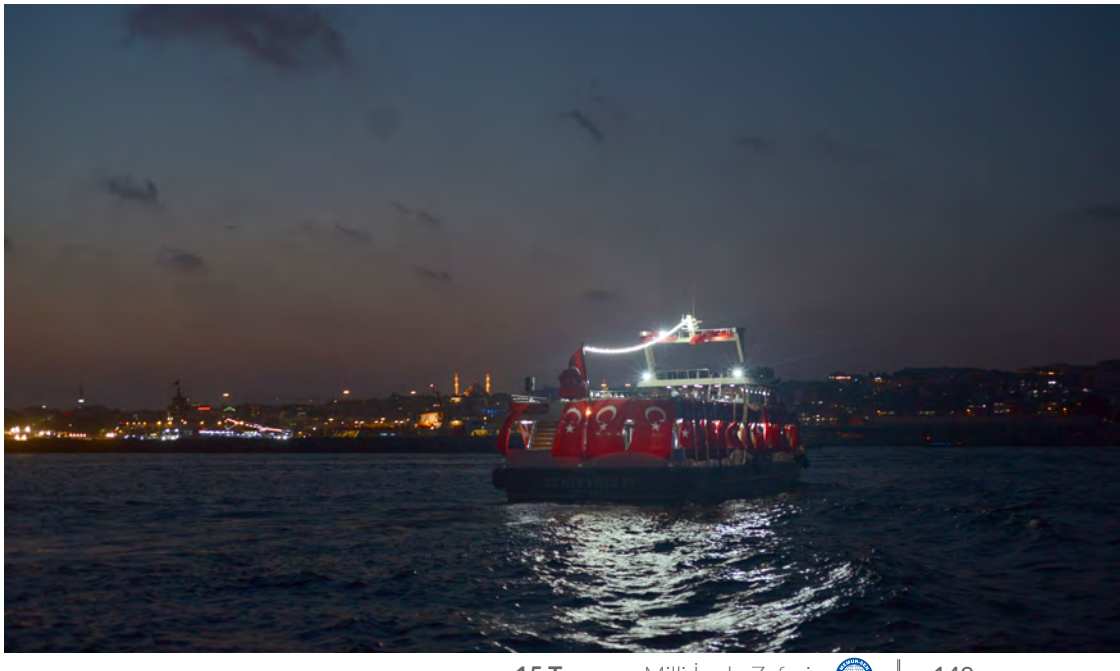

CUMHUR, **BAŞKANIYLA BULUŞTU**

EĞİTİM-BİR-SEN
TERÖR
Örgütlerini ve Destekçilerin
LANETLİYORUZ

Biz Sadece

DARBESAVAR
MİLLETİMİZ
GÖREV BAŞINDA
Son Terörist Bu To

MAKİNE KLİNİK
AXA SİGORTA
REİS!
SİVİL İRADE, SİVİL İDA
SAHİP ÇIKIYOR
MEMUR-SEN

MEMUR-SEN

T.C.
VALİLİĞİ

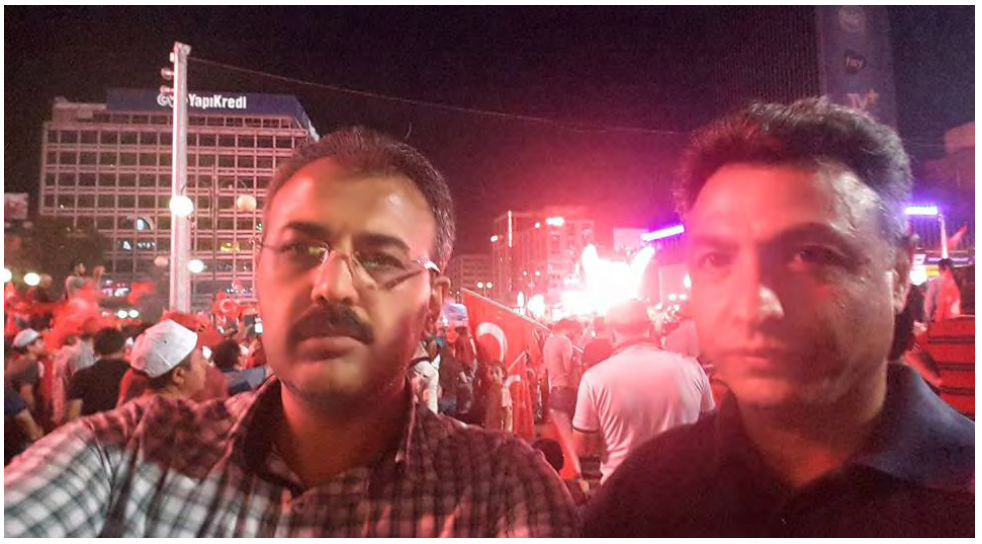
YapıKredi

HARKIN HALKIN
GÜCÜ
DUR!!!
EDİK

Hakimiyet
Milletindir

Recayi KARSLI
@realistim
Takip et
Üçbuçuk Soysuz Cuntacı ya papuç Bırakmayız..!!!
Hesabını Verecekler...
23:09 - 15 Tem 2016
2 Retweet 3 Beğeni

TÜRKİYE

MİLLİ İRADEYE SAHİP
MEMUR-SEN KONFEDERASYONU
BEM-BİR-SEN
GENEL MERKEZİ

TOÇ BİR-SEN

TOPARLANIN BİN YIL DAHA BURADAYIZ!
VATAN SEVGİSİ İMANDANDIR
SÖZ KONUSU VATANSA GERİSİ TEFERRUATTIR
BİZ TÜRKİYEYİZ
SÖYLENECEK SÖZÜMÜZ VAR YÜRÜNECEK YOLUMUZ VAR
"ALLAH YOLUNDA ÖLDÜRÜLEN KİMSELER İÇİN "ÖLÜLER" DEMEYİN. HAYIR, ONLAR DİRİDİRLER"
MİLYONLARCA N
DARBEYE KARŞI TEK SES

VATAN VE MİLLET İÇİN NÖBETTEYİZ
TOÇBİR-SEN
0500 314 10 29

OGEM-VAK
BAYINDIR
MEMUR - SEN

OGEM-VAK
ORMANCILIĞI
GELİŞTİRME VE
BAYINDIR
MEMUR - SEN

BAYINDIR MEMUR-SEN
GENEL YETKİLİ SENDİKA

BAYINDIR MEMUR-SEN
GENEL MERKEZ
BAYINDIR MEMUR-SEN
GENEL YETKİLİ SENDİKA

Seni Seviyoruz

ORMAN GENEL MÜDÜRLÜĞÜ
BAYINDIR MEMUR-SEN
B.İ.K.S.
2002
BAYINDIR MEMUR-SEN
GENEL MERKEZ
BAYINDIR
MEMUR - SEN

HACI BAYRAM TONBUL
@HBTONBUL
Takip ediliyor
İhanet şebekeleri iş başına geçmiş,halk iradesine sahip çıkacaktır.
Dua edelim
23:11 - 15 Tem 2016 Ankara, Türkiye konumundan
35 Retweet 51 Beğeni
1
35
51

ŞEHİT

NERJİ BİR-SEN

TÜRKİYE RADYO - TELEVİZYON KU
MİLLET EĞİLM TÜRKİYE YENİLMEZ
GÜN BİRLİK GÜNÜDÜR
TRT CUNTANIN SESİ OLMAYACAK!
İNADINA MİLLİ İRADE
HAİNLER İNLERİNDEN ÇIKTI
ALAN TRT
DİK DUP EĞİLME
HALKIN TRTsi
MİLLETİ SAHİP ÇIK
GÜN BİRLİK GÜNÜD
İNADIN
MEMUR-SEN KONFEDERASYONU
BİRLİK HABER-SEN
BİRLİK HABERLEŞME VE İLETİŞİM ÇALIŞANLARI SENDİKASI
GENEL MERKEZİ
1992

URUMU GENEL MÜDÜRLÜĞÜ
MİLLET TRT'sine SAHİP ÇIKTI
ÖLÜMÜ GÖZE ALDIK TRT'yi YALNIZ BIRAKMADIK
TRT CUNTANIN SESİ OLMAYACAK
MEMUR - SEN
MEMUR SENDİKALARI KONFEDERASYONU

EĞİLME
HALKIN TRT'si...

KAYTON

KAHRAMANLAR İŞ
PRINCESS HOTEL

HAKİMİYET
MİLLETİNDİR

Yalçın: **15 Temmuz Canımızdan Can Aldı Ama Yerine Bir Vatan Verdi**

Eğitim-Bir-Sen İstanbul şubeleri tarafından düzenlenen "15 Temmuz Millî Direniş ve Duruş" konulu deneme ve şiir yarışması ödül töreni, Genel Başkan Ali Yalçın, Genel Başkan Yardımcıları Şükrü Kolukısa, Hasan Yalçın Yayla, Atilla Olçum, Eğitim-Bir-Sen İstanbul Şube başkanları ve yönetimleri, eğitim çalışanları, yarışmacılar ve çok sayıda davetlinin katılımıyla Kadıköy Anadolu İmam Hatip Lisesi Konferans Salonu'nda yapıldı.

KOMİSYONLARIMIZ DA ALANLARDA

Memur-Sen Konfederasyonu'na bağlı komisyonlar da meydanlarda milletle birlikte direnişteydi. Memur-Sen Kadınlar Komisyonu, Genç Memur-Sen ve Engelliler Komisyonu darbecilerle mücadele ederek vesayete geçit vermedi.

Memur-Sen Engelliler Komisyonu

Ankara Kızılay istikametinden gelip Genelkurmay Başkanlığı önüne doğru giden tanklar TBMM önünde, ellerindeki bayraklarla demokrasiye sahip çıkan halkın direnişi ile karşılaştı.

Memur-Sen Kadınlar Komisyonu

Genç Memur-Sen

58 ÜLKEDEN 116 SENDİKACIYA FETÖ TEHLİKESİ ANLATILDI

"İslam Dünyasında Sendikacılık" Uluslararası Sempozyumu Memur-Sen ve SESRIC öncülüğünde İstanbul'da yapıldı. 58 ülkeden 116 konfederasyon yöneticisinin katıldığı sempozyumda, 15 Temmuz hain darbe girişiminin içyüzü anlatılarak, yurtdışında sürdürülen kara propagandaların gerçek olmadığı vurgulandı.

SYMPOSIUM INTERNATIONAL SUR
LE SYNDICALISME DANS LE MONDE MUSULMAN
المؤتمر الدولي "العمل النقابي في العالم الاسلامي"
SESRIC

“TÜRKİYE’YE HUZUR VE GÜVENLİK HAKİM”

Katılımcılardan birçoğu, Türkiye hakkında yürütülen kara propagandanın etkisi altında kaldıklarını, aslında hiçbir şeyin kendilerine anlatıldığı gibi olmadığını, Türkiye’ye geldiklerinde anladıklarını belirtti. Güvenin ve huzurun Türkiye’ye hâkim olduğunu bizzat gözlemlediklerini belirten sendikacılar, bundan böyle her zaman, Türkiye’nin yanında, FETÖ’nün karşısında olacaklarını ifade ettiler.

Çalışma ve Sosyal Güvenlik Bakanı Mehmet Müezzinoğlu da programda konuşarak, 15 Temmuz'da yaşanan hain darbe girişimi hakkında katılımcılara bilgi verdi.

İSLAM ÜLKELERİ STK'LARINA

FETÖ'YE DİKKAT ÇAĞRISI YAPILDI

Memur-Sen, Hak-İş ile Kudüs ve Filistin'i Destekleyen Sendikalar Birliği tarafından organize edilen "Kudüs İçin Hep Birlikte" programı İstanbul'da büyük katılımla gerçekleştirildi. Programlar kapsamında yapılan konuşmalarda, 15 Temmuz'da gerçekleştirilen hain darbe girişimi kınandı. Darbe girişimi gecesi yaşanan olaylar anlatılarak, tüm dünyaya FETÖ'ye dikkat çağrısı yapıldı. Programda, Başbakan Yardımcısı Numan Kurtulmuş da bir konuşma gerçekleştirdi.

YILDIRIM: HALKIN GÜCÜ TANKIN GÜCÜNÜ YENDİ

Başbakan Binali Yıldırım, Memur-Sen ve SESRIC tarafından İstanbul'da düzenlenen "İslam Dünyasında Sendikacılık" Uluslararası Sempozyumu katılımcılarını Dolmabahçe Başbakanlık Çalışma Ofisi'nde kabul etti. Toplantıya Başbakan Yardımcısı Nurettin Canikli, Memur-Sen Genel Başkanı Ali Yalçın, Hak-İş Genel Başkanı Mahmut Arslan, SESRIC Genel Direktörü Büyükelçi Musa Kulaklıkaya, Memur-Sen Yönetim Kurulu Üyeleri ve 58 ülkeden 116 sendika yöneticisi katıldı. Yıldırım, katılımcılara 15 Temmuz'u anlattı. Yıldırım, yurtdışında Türkiye'ye yönelik yürütülen kara propagandanın FETÖ'cüler eliyle yapıldığını, buna karşın milletin 15 Temmuz'da tarih yazdığını berlirterek, "Halkın gücü, tankın gücünü yendi" şeklinde konuştu. Başbakanlıktaki programda katılımcılara sinevizyonla 15 Temmuz belgeseli izletildi.

TURKISH PARLIAMENT

15 TEMMUZ PLATFORMU KURULDU

Memur-Sen öncülüğünde kurulan 15 Temmuz Platformu, Ankara Sincan'da devam eden ve 15 Temmuz darbe girişiminin beyin takımının yargılandığı çatı davada nöbet tutma ve davaya müdahil olma kararı aldı. Buna göre, Memur-Sen ve bağlı sendikaların da aralarında olduğu pek çok STK, davayı takip ederek gazi ve şehit ailelerinin yanında olmayı amaçlıyor.

KARANLIKTAN AYDINLIĞA

MİLLETİN ZAFERİ

Kanlı gecenin yıldönümüne az kala, hainler birer birer millete sıktığı kurşunların hesabını vermeye başladı. Birçoğu, hâkim karşısında ve milletin gözleri önünde, inkâra, yalana ve iftiraya başvurdu. Ancak millet, 15 Temmuz işgal planlarını yerle bir ederek, demokrasi ve özgürlük bayramının kurucu iradesi olduğu gibi, hainlerin de hak ettiği cezayı bulması için seferber oldu. Memur-Sen her zamanki tavrıyla, "milli irade" için sahadaydı. 15 Temmuz'da olduğu gibi milletin yanında yer alarak davalara müdahil oldu, sesini yükseltti, "Hainler hesap versin, bir daha 15 Temmuz'lar yaşanmasın" dedi.

TGRT
HABER
HBR

JANDARMA
POLİS

TERÖRİSTLERİNİ
TARİHE GÖMECEK

HESAP VAKTİ...

VATANINI
CANI UĞRUNA
SAVUNAN TÜRK MİL
FETÖNÜN
TERÖRİSTLERİN
TARİHE GÖMECE
15 TEMMUZ İCİN
ADALET DEMOKRASİ
İCİN ADALET MİLLET
İCİN ADALET

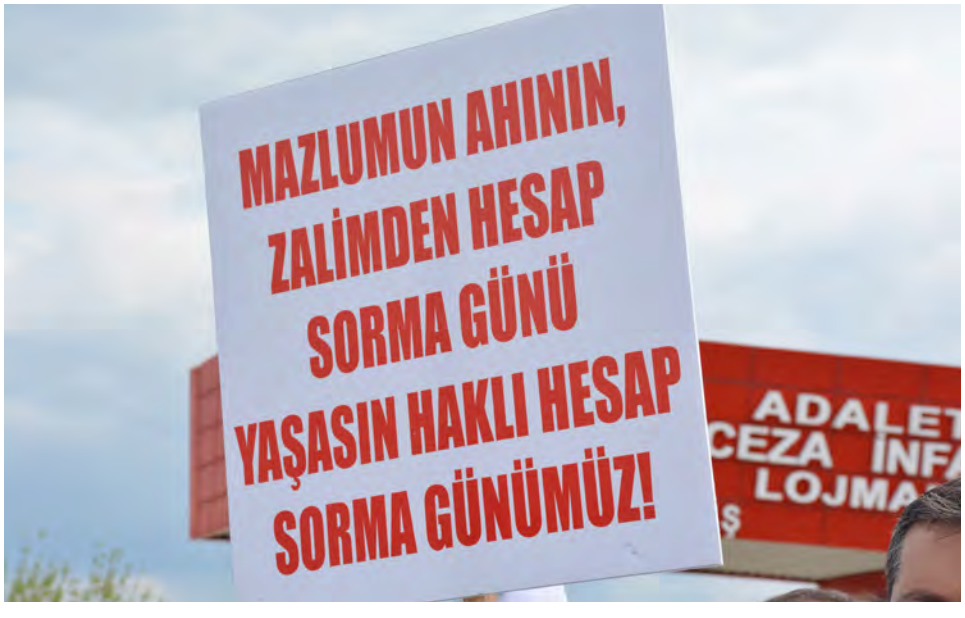
MAZLUMUN AHININ,
ZALİMDEN HESAP
SORMA GÜNÜ
YAŞASIN HAKLI HESAP
SORMA GÜNÜMÜZ!
ADALET
CEZA İNFA
LOJMA

DEMOKRASİYE VE SİVİL İDAREYE SAHİP ÇIKAN

SİVİL İRADEYE

Türkiye, 15 Temmuz 2016 Cuma akşamı millete ve devlete ihanet şebekesi Fethullahçı Terör Örgütü'nün Silahlı Kuvvetlerimiz içerisine sızmış terörist unsurlarının öncülüğünde cunta ve darbe kalkışmasıyla karşı karşıya kalmıştır. Milleti korumak ve vatanı savunmak için emanet edilen tankları, uçakları, helikopterleri, silahları ve mühimmatı gasp edecek ve millete ait silahların namlusunu millete doğrultacak kadar ihanetin zirvesine yerleşen FETÖ'nün terör konseptli cunta ve darbe kalkışması bertaraf edilmiştir.

İhaneti, tezgahı ve kumpası meslek olarak bellemiş Fethullahçı Terör Örgütü'nün terörist darbe ve cunta kalkışmasının püskürtülmesinde;
Aziz ve Necip Milletimizin ortaya koyduğu **birlik, beraberlik ve cesaret,** Devletimizin bütün kurumlarıyla harekete geçirdiği **kararlılık ve dirayet,**
Siyasi partilerin bütün süreç boyunca devam ettirdiği **dayanışma, dik duruş ve basiret**
şanlı tarihimizin mümtaz sayfaları arasındaki yerini almıştır.
Milleti vesayet, devleti esaret altına almaya yönelik terörist cunta ve darbe kalkışmasını bertaraf etmek için İstiklal Savaşımızı zaferle taçlandıran ruhu kuşanarak;
"Özgür Millet, Bağımsız Devlet" için şehadet şerbeti içen ve anasından emdiği ak sütün hakkını veren

KAHRAMAN ŞEHİTLERİMİZE,

İhanet çetesine karşı cesaretle ve bütün güçleriyle mücadele eden

MİLLİ İRADE GAZİLERİMİZE,

Namlusu kendisine doğrulan tanklara, uçaktan atılan bombalara, zihinleri satılmış darbe çetesinin mermilerine aldırmadan bağımsızlığı ve özgürlüğü için canını hiçe sayarak meydanlara çıkan ve güzel ülkemizi bize vatan kılan "Ya İstiklal Ya Ölüm" mirasının hakkını veren

AZİZ ve NECİP MİLLETİMİZE,

İstiklal Savaşı sırasında düşman kuvvetlerinin bile tevessül etmediği şekilde uçaklarla bombalanmasına ve işgale yeltenilmesine karşın Genel Kurulu açık tutarak "Egemenlik Kayıtsız Şartsız Milletindir" duruşunu devam ettiren

TBMM'nin MANEVİ ŞAHSİYETİNE,

Darbe kalkışmasının başlangıcından bugüne "Biz bu yola kefenimizle çıktık" iradesinin hakkını vererek "Bir kere ölür insan, öleceksek adam gibi ölelim" ifadesinin "kuru söz" değil "imanla yoğrulmuş öz" olduğunu gösteren ve darbe kalkışmasının bertarafının siyasi, insani, fikri ve fiili liderliğini gerçekleştiren
CUMHURBAŞKANIMIZ SAYIN

RECEP TAYYİP ERDOĞAN'a,

TBMM'nin doğrudan hedef alınmasına ve giriş kapılarında süren işgal hedefli çatışmalara rağmen TBMM'nin açık tutulmasını ve manevi şahsiyetinin korunmasını sağlayan
TBMM BAŞKANI Sayın

İSMAİL KAHRAMAN'a

Cunta ve darbe girişimine karşı ilk andan itibaren millete moral veren, kamu iradesinin ve kamu düzeninin tesisi için bütün varlığını ortaya koyan
AK PARTİ GENEL BAŞKANI ve BAŞBAKANIMIZ Sayın

BİNALİ YILDIRIM'a,

Cunta ve darbe girişiminin hemen akabinde milletimizle birlikte demokrasinin yanında ve darbeye karşı olduğu açıklaması yaparak, partisinin milletvekillerini TBMM'ne yönlendirmek suretiyle siyaset kurumunun dayanışma içerisinde olmasına büyük katkı sağlayan
CHP GENEL BAŞKANI Sayın

KEMAL KILIÇDAROĞLU'na

Darbe ve cunta girişiminin başladığı anda "darbeye karşı hükümetin yanındayız" açıklaması yaparak hükümetin darbeye karşı mücadelesine moral destek sağlayan, partisinin milletvekilleriyle Meclisteki siyasi parti dayanışmasının büyük paydaşlarından olan
MHP GENEL BAŞKANI Sayın

DEVLET BAHÇELİ'ye

Milletle birlikte meydanlara inerek olağan süreçlerdeki siyasi rekabeti kenara bırakıp siyasi iradenin ve milletin darbeye karşı mücadelesine fedakarca refakat eden
SAADET PARTİSİ GENEL BAŞKANI Sayın

MUSTAFA KAMALAK'a,

Darbe ve cunta kalkışmasında milletle birlikte, devletin yanında yer alan bütün

SİYASİ PARTİLERE,

Milletin meydanlara çıkarak darbecilere ve cuntacılara karşı mücadelesine destek veren, bu süreçte başlangıçtan itibaren milletin yanında ve devletin arkasında durma kararlılığı gösteren bütün

MEDYA KURULUŞLARINA ve SİVİL TOPLUM ÖRGÜTLERİNE,

Cumhurbaşkanımız başta olmak üzere darbeye ve cuntaya direnen herkesi öldürmeyi göze alan, devletin kurumlarına saldıran ve Türkiye'nin işgaline kapı aralamaya çalışan terörist cuntacılara karşı ölümü göze alarak mücadele eden

SİLAHLI KUVVETLERİMİZİN, EMNİYET ve MİLLİ İSTİHBARAT TEŞKİLATIMIZIN MENSUPLARINA, BÜTÜN KAMU KURUMLARINA VE KAMU GÖREVLİLERİNE,

Milletimizin öz ve gür sesi, "Meydanlar da Vatan da Bizim" diyerek kirli darbe sürecinin ilk anından itibaren milletimizin mücadelesine ortaklığı, darbeye ve cuntaya direnmeyi onur sayan **BÜYÜK MEMUR-SEN AİLESİ** olarak;

ŞÜKRAN ve MİNNETLERİMİZİ ARZ EDERİZ.

15 TEMMUZ SÜRECİNE İLİŞKİN YAYINLARIMIZ

Teşekkürler Türkiye...

1 Milyon üyesiyle Türkiye`nin en büyük emek hareketi olan Memur-Sen, gazetelere ilan vererek kanlı darbe girişimine tepki gösterdi.

Memur-Sen ilanında demokrasiye ve sivil idareye sahip çıkan Millete, Cumhurbaşkanı Erdoğan'a, TBMM Başkanı İsmail Kahraman'a, Başbakan Binali Yıldırım'a, CHP Genel Başkanı Kemal Kılıçdaroğlu'na, MHP Genel Başkanı Devlet Bahçeli'ye, Saadet Partisi Genel Başkanı Mustafa Kamalak'a, devletin yanında yer alan tüm siyasi partilere, medya kuruluşlarına, sivil toplum örgütlerine, terörist cuntacılara karşı ölümü göze alarak mücadele eden Silahlı Kuvvetlerin, Emniyet ve Milli İstihbarat Teşkilatının mensuplarına, bütün kamu kurumlarına ve kamu görevlilerine teşekkür etti.

Yayınlar

- Memur-Sen, 15 Temmuz hain darbe girişimi gecesini ve sonraki süreci kronolojik olarak anlatan, ’15 Temmuz Destanı’ başlığıyla özel bir bülten çıkararak, sürece ışık tuttu.

- Memur-Sen’in akademik hayata katkısı olan ‘Kamu’da Sosyal Politika’ dergisi ise, 15 Temmuz konu başlığıyla özel bir sayı hazırladı.

Kamu’da Sosyal Politika - Sayı 36

Memur-Sen Bülteni - Özel Sayı

Genç Memur-Sen - İmanın ve İnancın Zaferi 15 Temmuz Zaferi

Belgeseller

- Memur-Sen’e bağlı Diyanet-Sen “Darbeyi Susturan Selalar” adında bir belgesel çekti.

- Memur-Sen’e bağlı Sağlık-Sen ise, “Sağlık Kahramanlarının 15 Temmuz Destanı” isimli bir belgesel hazırladı.

Diyanet-Sen
Darbeyi Susturan Selalar

Sağlık-Sen
Sağlık Kahramanlarının 15 Temmuz Destanı

memursen.org.tr